

RUA TRINTA E UM DE JANEIRO

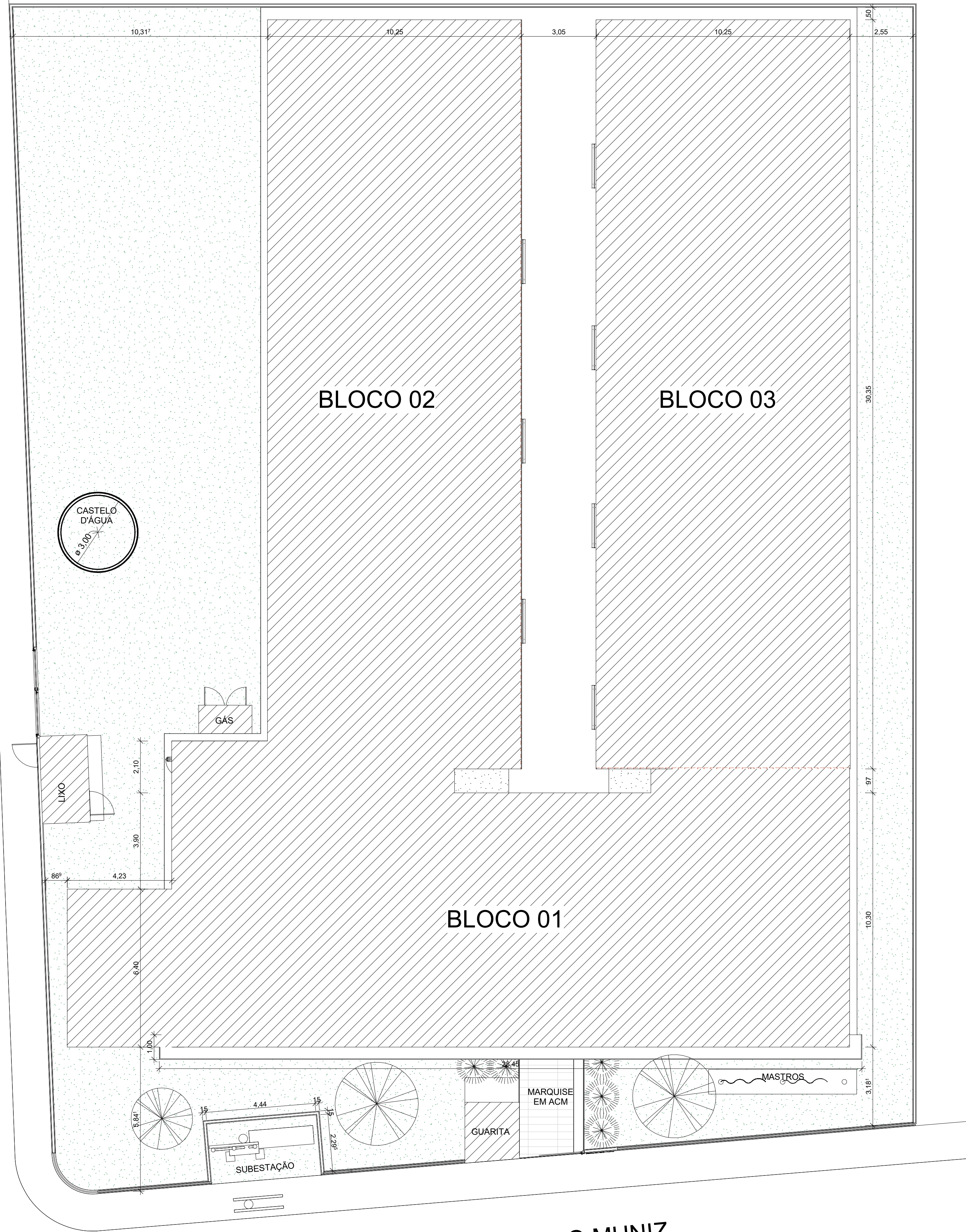

AVENIDA CÂNDIDO MUNIZ

1 PLANTA DE SITUAÇÃO - REFORMA
ESCALA 1 : 100



2-MACROLOCALIZAÇÃO

-6.653927, -42.535167

LEGENDA DAS EDIFICAÇÕES		
BLOCO	DISCRIMINAÇÃO	ÁREA
BLOCO 01	RECREIO COBERTO, COZINHA, Á. SERVIÇO, DESPENSA, DML, DEPÓSITO, WC MASCULINO, WC FEMININO, WC PCD MASCULINO, WC PCD FEMININO, WC FUNC, SUPERVISÃO, DIRETORIA, WC E SALA DOS PROFESSORES	277,33m²
BLOCO 02	LABORATÓRIO DE INFORMÁTICA, SALAS DE AULA 01, 02, 03 (MEDIÇÃO TECNOLÓGICA), CIRCULAÇÃO	289,40m²
BLOCO 03	BIBLIOTECA, SALAS DE AULA 04, 05 E 06	289,71m²

QUADRO DE ÁREAS - REFORMA	
ÁREA DO TERRENO	1.636,31m²
ÁREA DE CONSTRUÇÃO	856,44m²
ÁREA DE REFORMA	11,99m²
ÁREA DE COBERTURA EM TELHA CERÂMICA	957,09m²
ÁREA DE COBERTURA EM TELHA METÁLICA	10,76m²
ÁREA DE COBERTURA EM LAJE IMPERMEABILIZADA	36,78m²
ÍNDICE DE APROVEITAMENTO	52,33%
TAXA DE OCUPAÇÃO	0,52
ÁREA PERMEÁVEL	535,12m²



**GOVERNO DO
ESTADO DO PIAUÍ**
**SEDUC - SECRETARIA DE
ESTADO DA EDUCAÇÃO**

DEPARTAMENTO: Gerência de Arquitetura e Engenharia	DESENHO: ARQ
TÍTULO DO PROJETO: Unidade Escolar Silvestre Rocha	PRANCHA: 01/16
ENDEREÇO DO SERVIÇO: Avenida Candido Muniz, Centro, CEP: 64480-000	ESCALA: 1 : 100
MUNICÍPIO: ARRAIAL/PI	ZONA: URBANO
TIPO DE PROJETO: Reforma e Ampliação	DATA DA VISITA: 18/04/2021
LEVANTAMENTO REALIZADO POR: Eng. Karina Marques Alves da Silva, CREA 2610814860	REGISTRO CAU: 226598-2
ARQUITETO DO PROJETO DE REFORMA: YLANA LEAL MELO DE OLIVEIRA	EMPRESA: Dasos Engenharia LTDA CNPJ 40.194.381/0001-01
COORDENADORAS DO PROJETO: Maria Tereza Vilar - CAU A177680-0 Paula Luz Tavares - CREA 1917721161	EMPRESA: Dasos Engenharia LTDA CNPJ 40.194.381/0001-01
DATA: 07/07/2021	FASE: PROJETO BÁSICO
TÍTULO DO DESENHO: PLANTA DE SITUAÇÃO	DESENHO: Autor

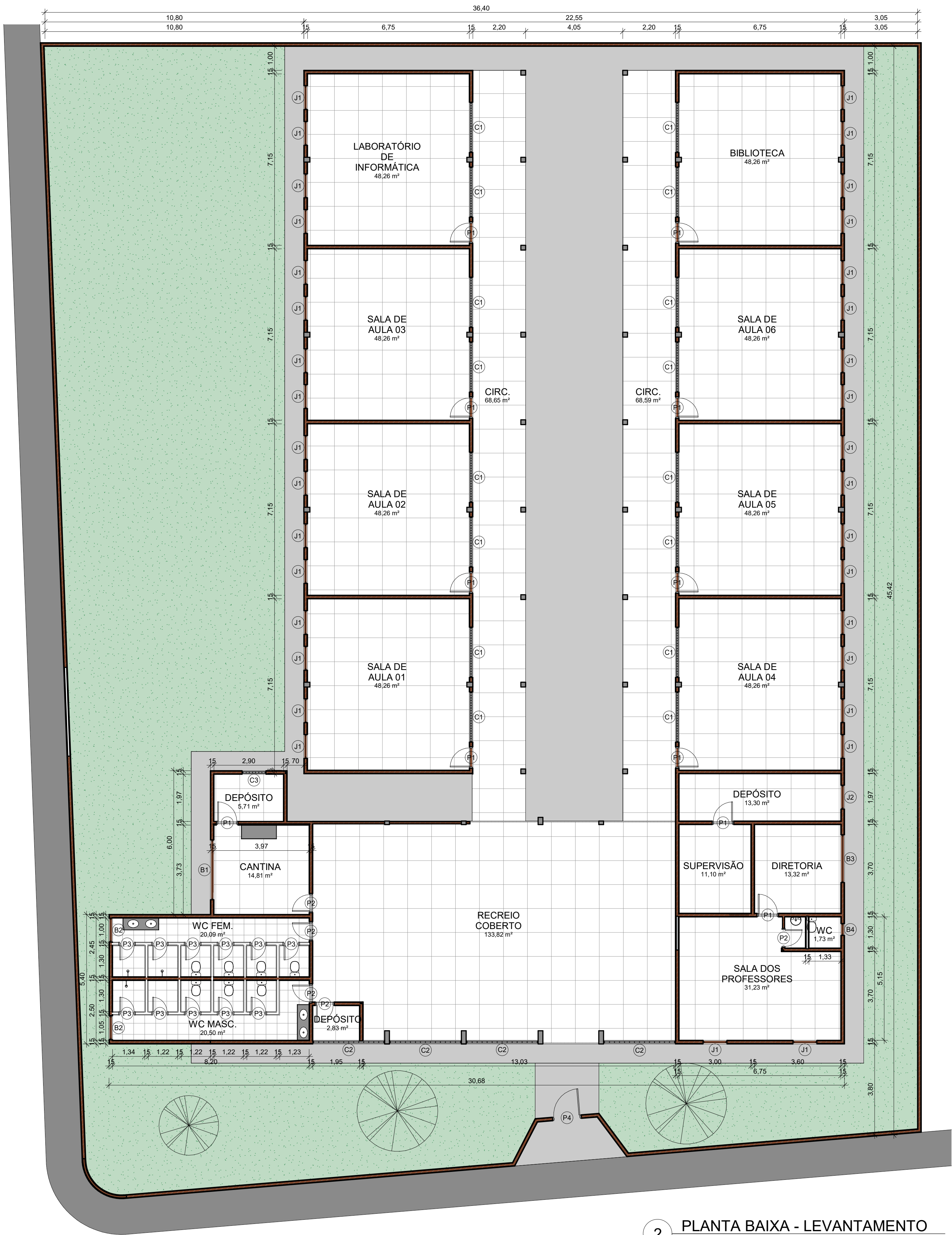

2 PLANTA BAIXA - LEVANTAMENTO

ESCALA 1 : 100



RUA TRINTA E UM DE JANEIRO

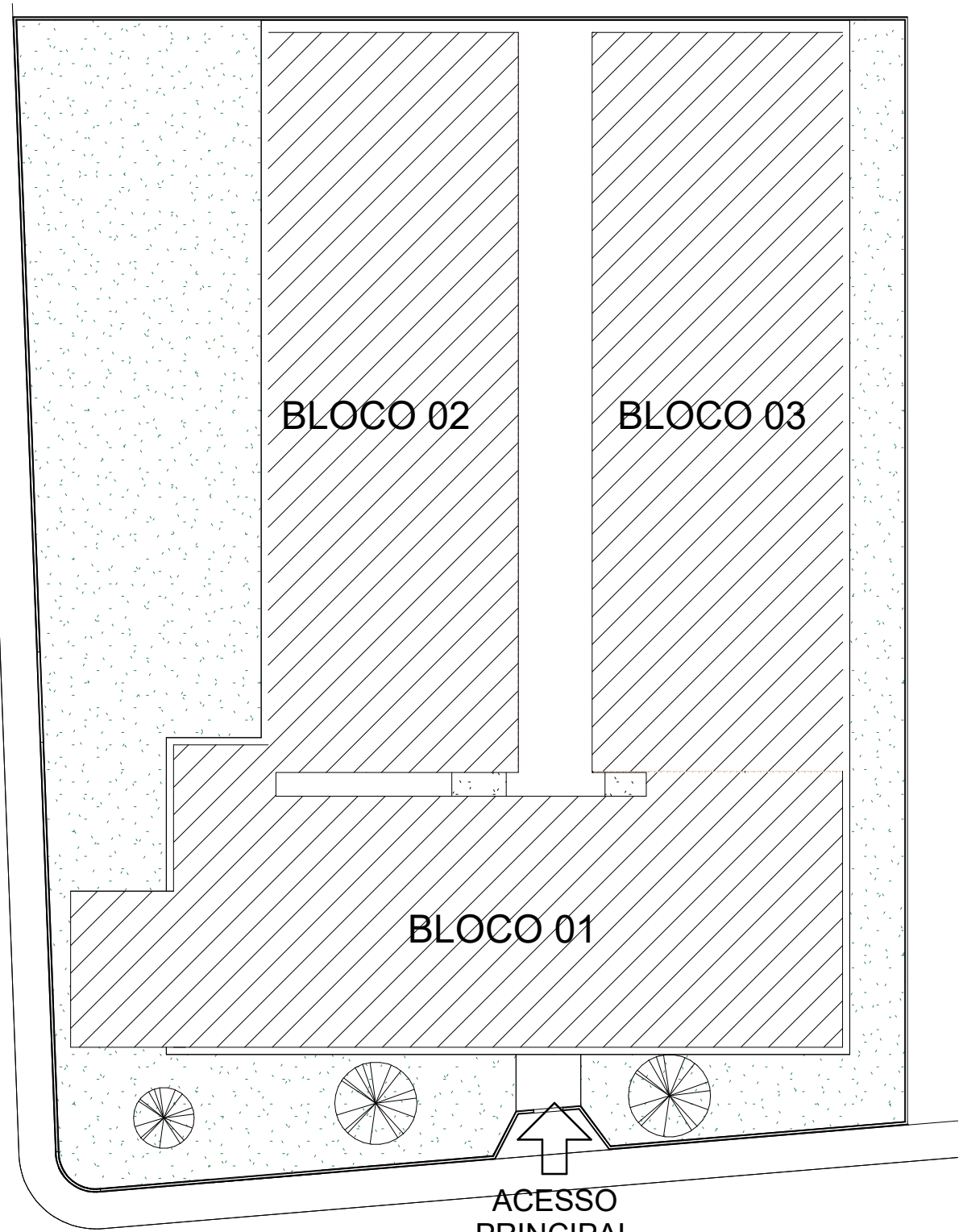

AVENIDA CÂNDIDO MUNIZ

1

PLANTA DE SITUAÇÃO - LEVANTAMENTO

ESCALA 1 : 250

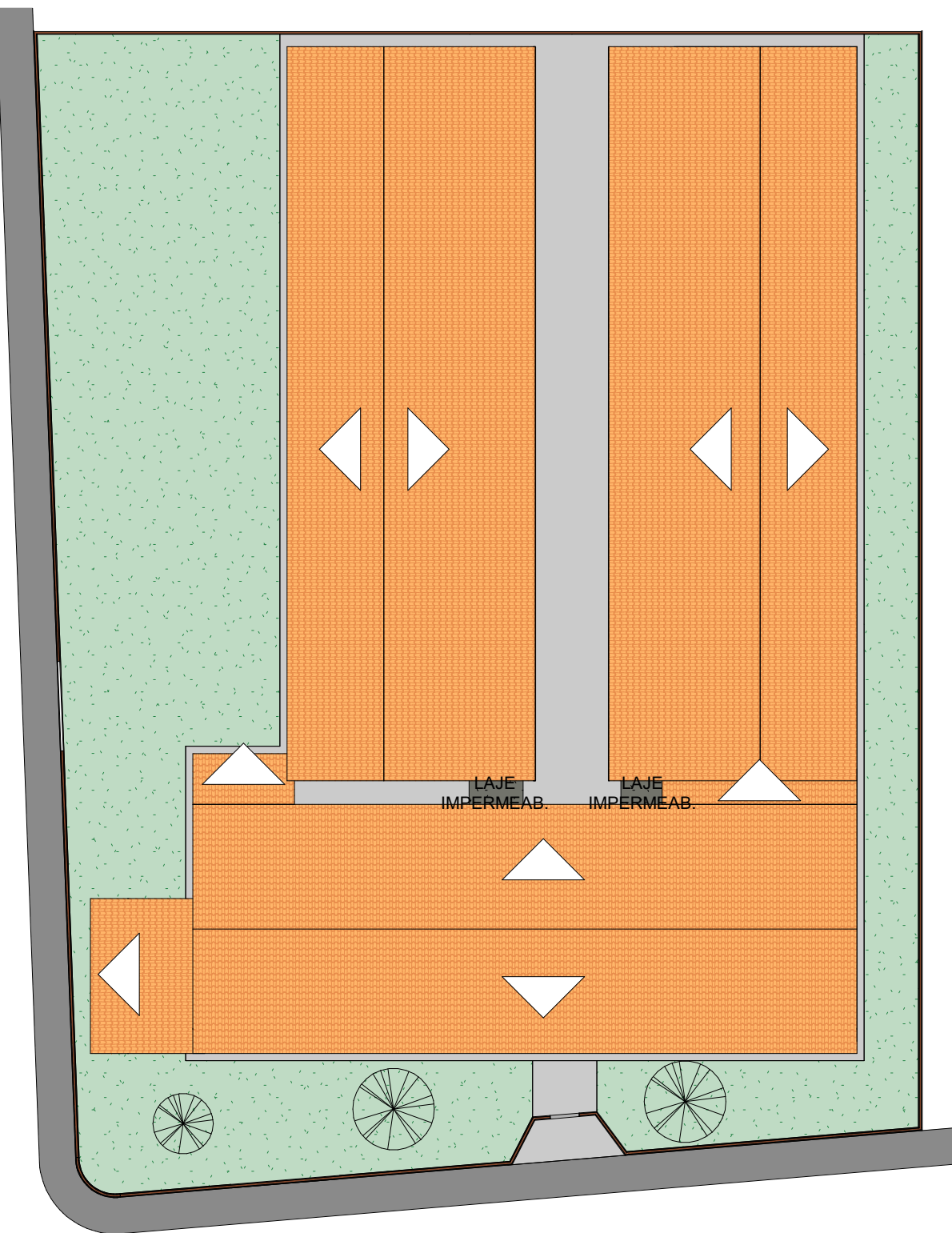
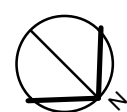

3

PLANTA BAIXA - COBERTURA LEVANTAMENTO

ESCALA 1 : 250

QUADRO DE PORTAS-LEVANTAMENTO					
CÓD	QT	COMPRIMENTO	ALTURA	DESCRIÇÃO	
P1	11	0,800	2,100	PORTA EXISTENTE	
P2	5	0,700	2,100	PORTA EXISTENTE	
P3	11	0,600	1,600	PORTA EXISTENTE	
P4	1	1,100	2,500	PORTA EXISTENTE	
Total geral: 28					
QUADRO DE JANELAS - LEVANTAMENTO					
CÓD	QT	COMPRIMENTO	ALTURA	PEITORIL	DESCRIÇÃO
B1	1	2,500	0,400	1,700	ESQUADRIA EXISTENTE
B2	2	1,000	0,400	1,600	ESQUADRIA EXISTENTE
B3	1	2,000	0,400	1,570	ESQUADRIA EXISTENTE
B4	1	0,500	0,500	1,570	ESQUADRIA EXISTENTE
C1	16	2,100	1,200	1,000	COBOGÓ DE CONCRETO
C2	4	3,000	1,200	1,000	COBOGÓ DE CONCRETO
C3	1	1,000	0,700	1,500	COBOGÓ DE CONCRETO
J1	34	1,000	1,200	0,900	ESQUADRIA EXISTENTE
J2	1	1,000	1,000	0,900	ESQUADRIA EXISTENTE
Total geral: 61					

<div> Piauí GOVERNO DO ESTADO</div>		GOVERNO DO ESTADO DO PIAUÍ	
		SEDUC - SECRETARIA DE ESTADO DA EDUCAÇÃO	
DEPARTAMENTO: Gerência de Arquitetura e Engenharia		DESENHO: ARQ	
TÍTULO DO PROJETO: Unidade Escolar Silvestre Rocha		02/16	
ENDEREÇO DO SERVIÇO: Avenida Candido Muniz, Centro, CEP: 64480-000			
MUNICÍPIO: ARRAIAL/PI	ZONA: URBANO		
TIPO DE PROJETO: Reforma e Ampliação		ESCALA: Como indicado	
LEVANTAMENTO REALIZADO POR: Eng. Karina Marques Alves da Silva, CREA 2610814860		DATA DA VISITA: 18/04/2021	
ARQUITETO DO PROJETO DE REFORMA: YLANA LEAL MELO DE OLIVEIRA		REGISTRO CAU: 226598-2	
COORDENADORAS DO PROJETO: Maria Tereza Vilar - CAU A177680-0 Paula Luz Tavares - CREA 1917721161		EMPRESA: Dasos Engenharia LTDA CNPJ 40.194.381/0001-01	
DATA: 07/07/2021	FASE: PROJETO BÁSICO	DESENHO: Autor	
TÍTULO DO DESENHO PLANTA BAIXA, COBERTURA E SITUAÇÃO - LEVANTAMENTO			

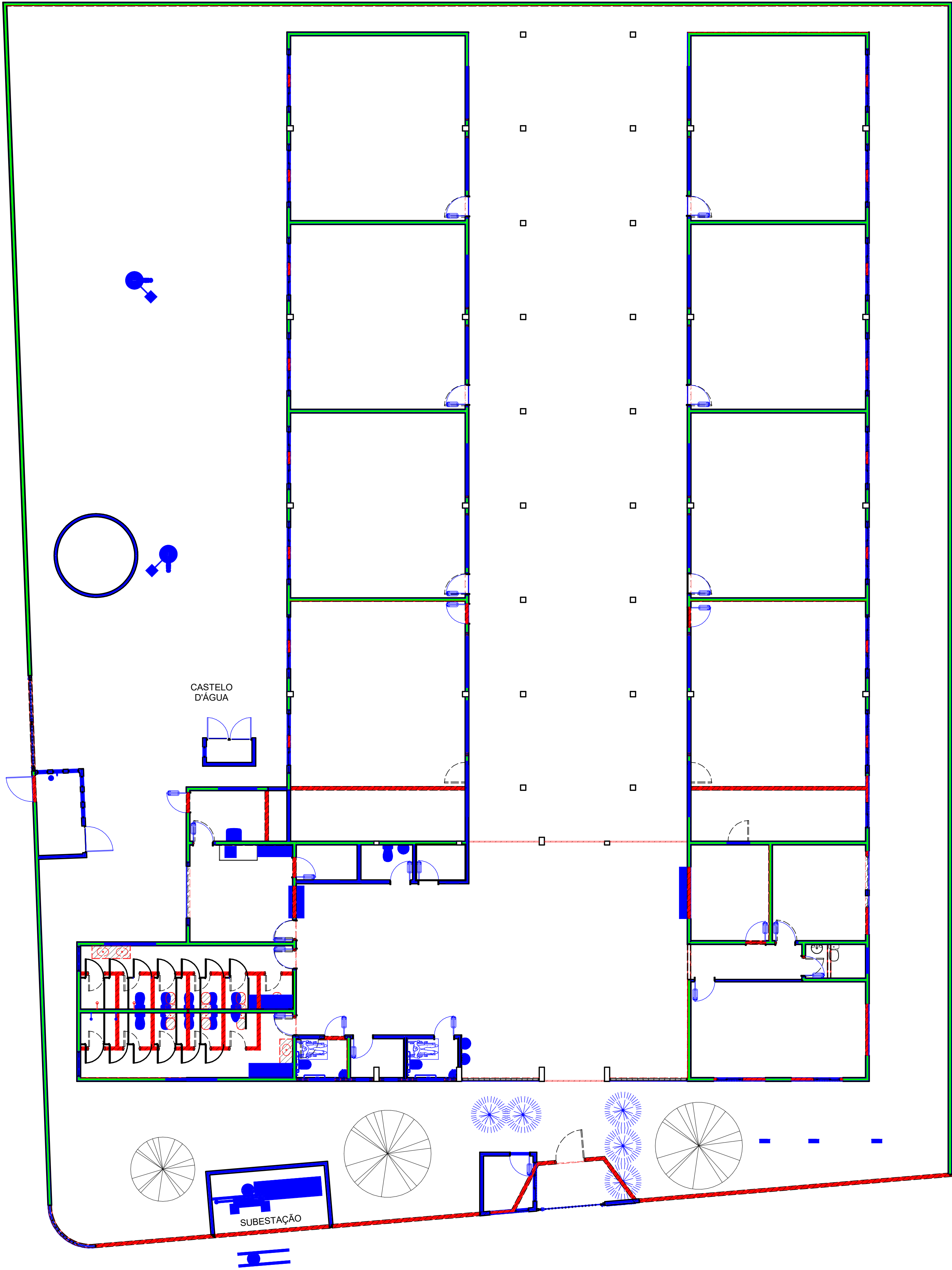
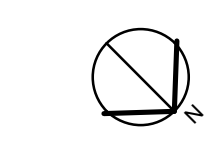

1 DEMOLIR/CONSTRUIR
ESCALA 1 : 100

LEGENDA DEMOLIR/CONSTRUIR

PAREDE A DEMOLIR

PAREDE A CONSTRUIR

PAREDE A PERMANECER

- TODO O PISO INTERNO E EXTERNO SERÁ DEMOLIDO E SUBSTITUÍDO

GOVERNO DO
ESTADO DO PIAUÍ

Piauí

GOVERNO DO ESTADO

GOVERNO DO
ESTADO DO PIAUÍ

SEDUC - SECRETARIA DE
ESTADO DA EDUCAÇÃO

DEPARTAMENTO: Gerência de Arquitetura e Engenharia		DESENHO: ARQ
TÍTULO DO PROJETO: Unidade Escolar Silvestre Rocha		PRANCHA: 03/16
ENDEREÇO DO SERVIÇO: Avenida Candido Muniz, Centro, CEP: 64480-000		
MUNICÍPIO: ARRAIAL/PI	ZONA: URBANO	ESCALA: 1 : 100
TIPO DE PROJETO: Reforma e Ampliação		DATA DA VISITA: 18/04/2021
LEVANTAMENTO REALIZADO POR: Eng. Karina Marques Alves da Silva, CREA 2610814860		REGISTRO CAU: 226598-2
ARQUITETO DO PROJETO DE REFORMA: YLANA LEAL MELO DE OLIVEIRA		EMPRESA: Dasos Engenharia LTDA CNPJ 40.194.381/0001-01
COORDENADORAS DO PROJETO: Maria Tereza Vilar - CAU A177680-0 Paula Luz Tavares - CREA 1917721161		
DATA: 07/07/2021	FASE: PROJETO BÁSICO	DESENHO: Autor
TÍTULO DO DESENHO DEMOLIR/CONSTRUIR		

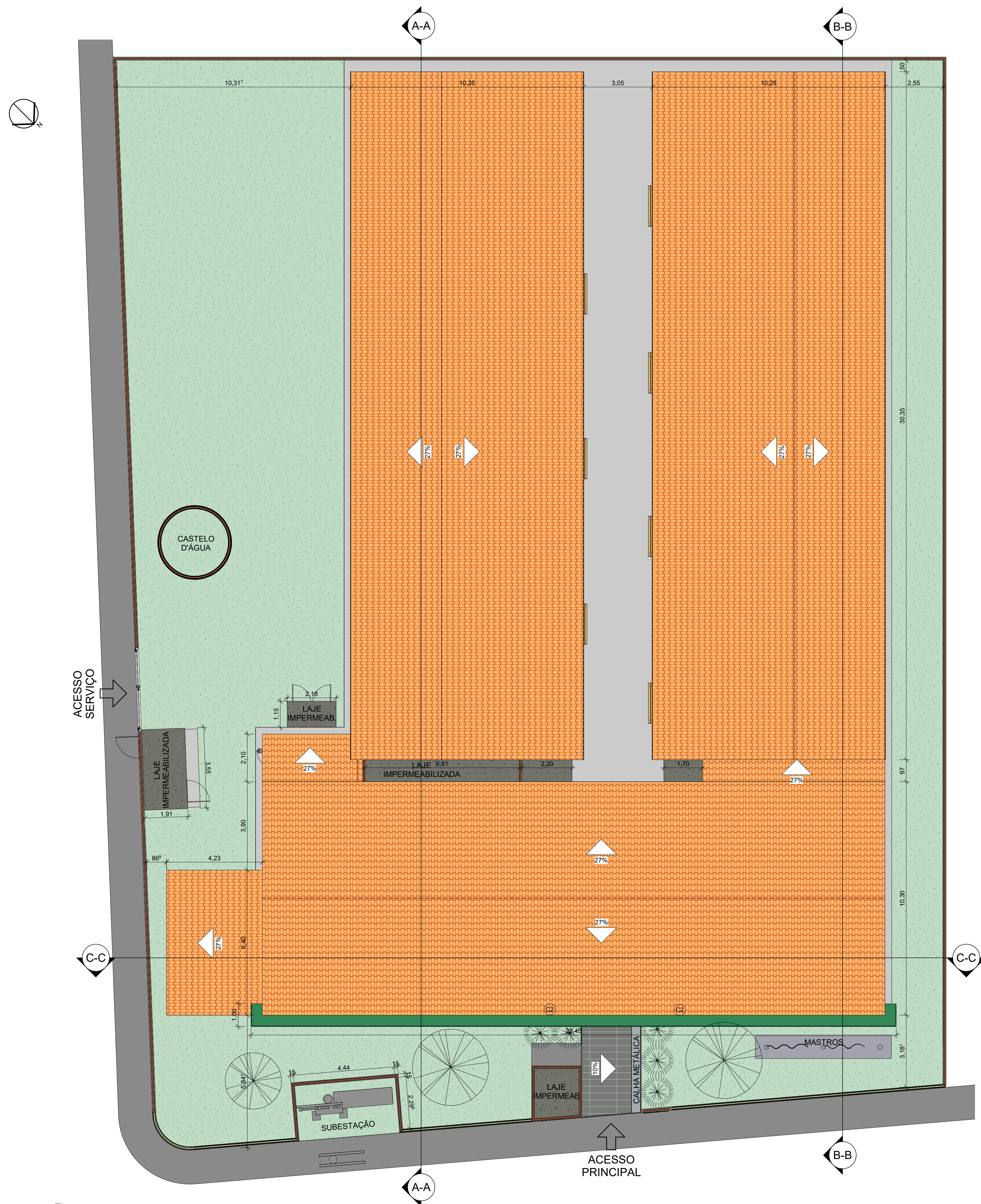

1 PLANTA BAIXA - COBERTURA REFORMA
ESCALA 1 : 100

 Piauí GOVERNO DO ESTADO		GOVERNO DO ESTADO DO PIAUÍ	
		SEDUC - SECRETARIA DE ESTADO DA EDUCAÇÃO	
DEPARTAMENTO: Gerência de Arquitetura e Engenharia		DESENHO: ARQ	
TÍTULO DO PROJETO: Unidade Escolar Silvestre Rocha		PRANCHA: 04/16	
ENDEREÇO DO SERVIÇO: Avenida Candido Muniz, Centro, CEP: 64480-000			
MUNICÍPIO: ARRAIAL/PI	ZONA: URBANO		
TIPO DE PROJETO: Reforma e Ampliação		ESCALA: 1 : 100	
LEVANTAMENTO REALIZADO POR: Eng. Karina Marques Alves da Silva, CREA 2610814860		DATA DA VISITA: 18/04/2021	
ARQUITETO DO PROJETO DE REFORMA: YLANA LEAL MELO DE OLIVEIRA		REGISTRO CAU: 226598-2	
COORDENADORAS DO PROJETO: Maria Tereza Vilar - CAU A177680-0 Paula Luz Tavares - CREA 1917721161		EMPRESA: Dasos Engenharia LTDA CNPJ 40.194.381/0001-01	
DATA: 07/07/2021	FASE: PROJETO BÁSICO	DESENHO: Autor	
TÍTULO DO DESENHO DIAGRAMA DE COBERTURA - REFORMA			

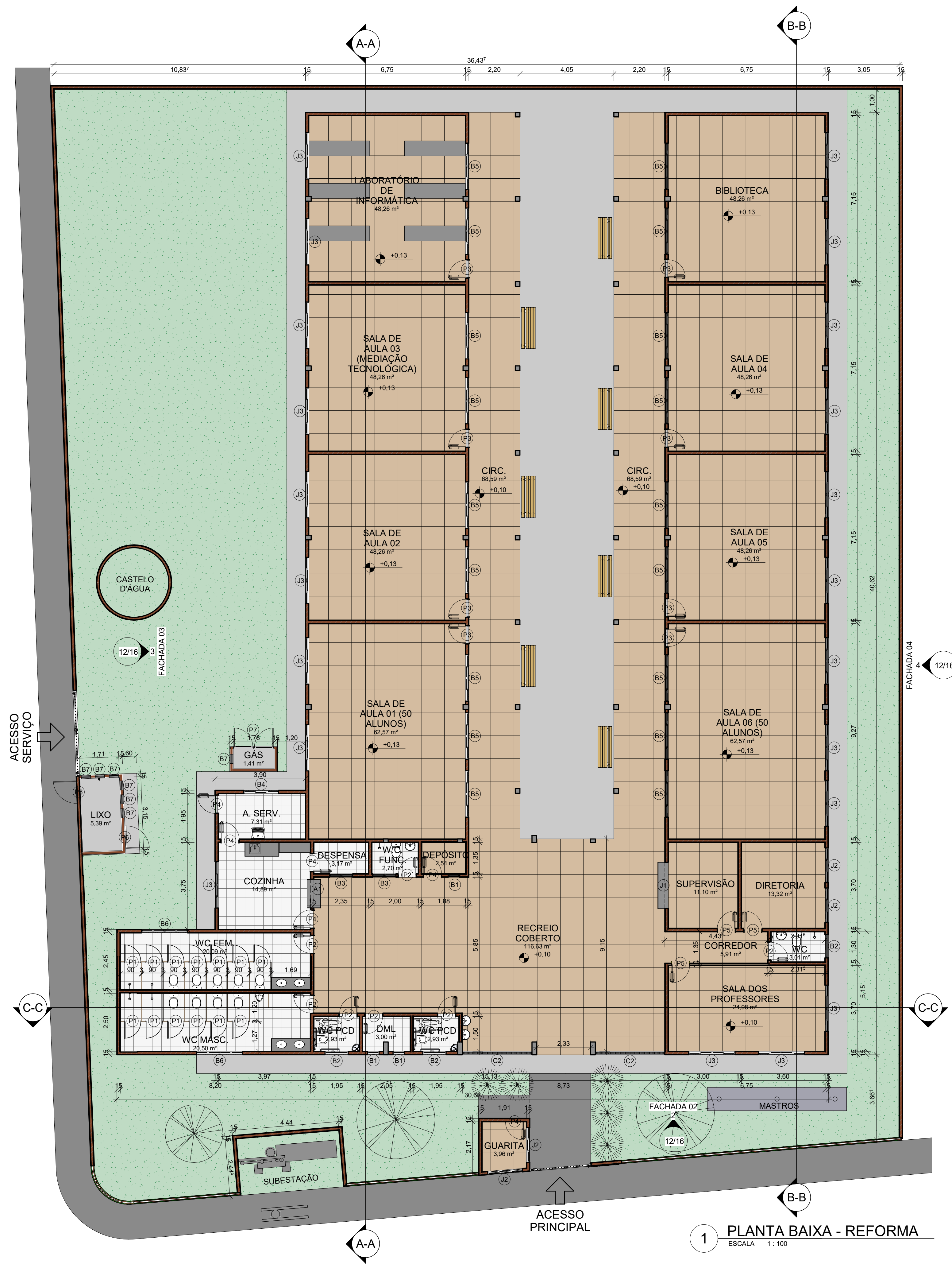
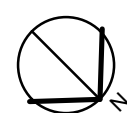

ACESSO PRINCIPAL

1 PLANTA BAIXA - REFORMA

ESCALA 1 : 100

QUADRO DE PORTAS				
CÓD	QT	COMPRIMENTO	ALTURA	DESCRIÇÃO
P1	13	0,700	1,500	PORTA DE ABRIR, METÁLICA NA COR BRANCA
P2	7	0,800	2,100	PORTA DE ABRIR, COM ACABAMENTO EM CHAPA METÁLICA PINTADA NA COR AZUL MAR, ref. 1820 E VISOR EM VIDRO TEMPERADO TRANSPARENTE
P3	8	0,800	2,100	PORTA DE ABRIR, COM ACABAMENTO EM CHAPA METÁLICA PINTADA NA COR VERDE-LIMÃO VERBRAS, ref. 1832 E VISOR EM VIDRO TEMPERADO TRANSPARENTE
P4	6	0,800	2,100	PORTA DE ABRIR, COM ACABAMENTO EM CHAPA METÁLICA PINTADA NA COR LARANJA VERBRAS, ref. 1819 E VISOR EM VIDRO TEMPERADO TRANSPARENTE
P5	3	0,800	2,100	PORTA DE ABRIR, COM ACABAMENTO EM CHAPA METÁLICA PINTADA NA COR AMARELO VERBRAS, ref. 1808 E VISOR EM VIDRO TEMPERADO TRANSPARENTE
P6	2	0,880	2,160	PORTA DE ABRIR, METÁLICA COM VENEZIANA VENTILADA
P7	1	0,880	2,160	PORTA DE ABRIR, METÁLICA COM VENEZIANA VENTILADA
Total: 40				

QUADRO DE JANELAS					
CÓD	QT	COMPRIMENTO	ALTURA	PEITORIL	DESCRIÇÃO
A1	1	1,250	1,100	1,000	VÃO SEM ESQUADRIA
B1	3	0,500	0,500	1,800	Maxim Ar em alumínio branco e vidro temperado com gradil interno na própria esquadria
B2	3	1,000	0,500	1,800	Maxim Ar em alumínio branco e vidro temperado com gradil interno na própria esquadria
B3	2	1,000	0,500	1,800	Janela de correr em alumínio branco e vidro temperado com gradil externo na própria esquadria
B4	1	1,500	0,500	1,800	Janela de correr em alumínio branco e vidro temperado com gradil externo na própria esquadria
B5	18	2,000	0,500	1,800	Janela de correr em alumínio branco e vidro temperado com gradil externo na própria esquadria
B6	2	2,000	0,500	1,800	Maxim Ar em alumínio branco e vidro temperado com gradil interno na própria esquadria
B7	7	0,400	0,400	1,750	ESQUADRIA DE FERRO E VENEZIANA
B8	1	0,400	0,400	0,000	ESQUADRIA DE FERRO E VENEZIANA
C2	2	3,000	1,200	1,000	COBOÇO DE CONCRETO
J1	1	2,000	1,100	1,000	VÃO SEM ESQUADRIA
J2	4	1,500	1,300	1,000	Janela de correr em alumínio branco e vidro temperado com gradil externo na própria esquadria
J3	21	2,000	1,300	1,000	Janela de correr em alumínio branco e vidro temperado com gradil externo na própria esquadria
Total: 66					

NOTA PORTAS:
- TODAS AS PORTAS DEVEM TER O TAMANHO MÍNIMO DE 0,80m PARA GARANTIR A ACESSIBILIDADE DE TODOS OS AMBIENTES.
- TODAS AS PORTAS DEVEM TER VÃO LIVRE DE 0,80m, DEVENDO SER ACRESCIDIO O MÍNIMO DE 0,06m PARA A FORRA DAS PORTAS.

NOTA ESQUADRIAS:
- TODAS AS ESQUADRIAS SERÃO EM ALUMÍNIO BRANCO E VIDRO TEMPERADO, COM GRADIL BRANCO EXECUTADO NA PRÓPRIA ESTRUTURA.
- DEVE SER PROPOSTO PEITORIL EM GRANITO CINZA ANDORINHA EM TODAS AS ESQUADRIAS (JANELAS E BASCULANTES).
- QUANDO HOUVER DIFERENÇA DE NÍVEIS, USAR SOLEIRA EM GRANITO CINZA ANDORINHA.
- TODAS AS DIVISÓRIAS INTERNAS DOS BANHEIROS E BANCADAS SERÃO EM GRANITO CINZA ANDORINHA.
- OS BANCOS INTERNOS DOS BANHEIROS TERÃO TAMPO EM GRANITO CINZA ANDORINHA E ACABAMENTO EM REVESTIMENTO CERÂMICO BRANCO.



**GOVERNO DO
ESTADO DO PIAUÍ**
**SEDUC - SECRETARIA DE
ESTADO DA EDUCAÇÃO**

DEPARTAMENTO:
Gerência de Arquitetura e Engenharia

TÍTULO DO PROJETO:
Unidade Escolar Silvestre Rocha

ENDEREÇO DO SERVIÇO:
Avenida Candido Muniz, Centro, CEP: 64480-000

MUNICÍPIO:
ARRAIAL/PI

ZONA:
URBANO

TIPO DE PROJETO:
Reforma e Ampliação

LEVANTAMENTO REALIZADO POR:
Eng. Karina Marques Alves da Silva, CREA 2610814860

ARQUITETO DO PROJETO DE REFORMA:
YLANA LEAL MELO DE OLIVEIRA

COORDENADORAS DO PROJETO:
**Maria Tereza Vilar - CAU A177680-0
Paula Luz Tavares - CREA 1917721161**

REGISTRO CAU:
226598-2

EMPRESA: Dastos Engenharia LTDA
CNPJ 40.194.381/0001-01

DATA:
07/07/2021

FASE:
PROJETO BÁSICO

DESENHO:
Autor

TÍTULO DO DESENHO:
PLANTA BAIXA - REFORMA

DESENHO:
ARQ

PRANCHA:
05/16

ESCALA:
1 : 100

DATA DA VISITA:
18/04/2021

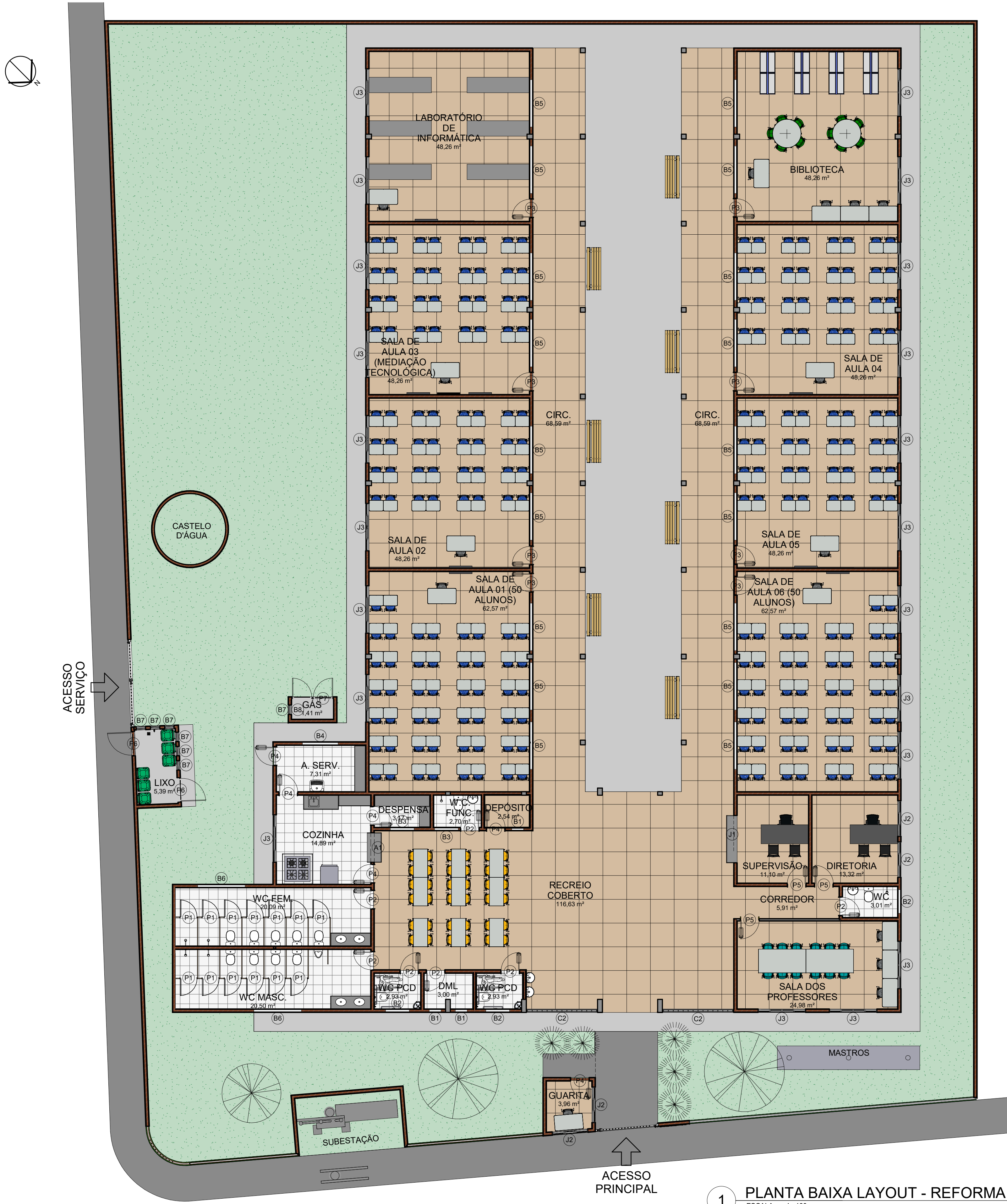

1 PLANTA BAIXA LAYOUT - REFORMA
ESCALA 1 : 100

QUADRO DE PORTAS				
CÓD	QT	COMPRIMENTO	ALTURA	DESCRIÇÃO
P1	13	0,700	1,500	PORTA DE ABRIR, METÁLICA NA COR BRANCA
P2	7	0,800	2,100	PORTA DE ABRIR, COM ACABAMENTO EM CHAPA METÁLICA PINTADA NA COR AZUL MAR, ref. 1820 E VISOR EM VIDRO TEMPERADO TRANSPARENTE
P3	8	0,800	2,100	PORTA DE ABRIR, COM ACABAMENTO EM CHAPA METÁLICA PINTADA NA COR VERDE LIMÃO VERBRAS, ref. 1832 E VISOR EM VIDRO TEMPERADO TRANSPARENTE
P4	6	0,800	2,100	PORTA DE ABRIR, COM ACABAMENTO EM CHAPA METÁLICA PINTADA NA COR LARANJA VERBRAS, ref. 1819 E VISOR EM VIDRO TEMPERADO TRANSPARENTE
P5	3	0,800	2,100	PORTA DE ABRIR, COM ACABAMENTO EM CHAPA METÁLICA PINTADA NA COR AMARELO VERBRAS, ref. 1808 E VISOR EM VIDRO TEMPERADO TRANSPARENTE
P6	2	0,880	2,160	PORTA DE ABRIR, METÁLICA COM VENEZIANA VENTILADA
P7	1	0,880	2,160	PORTA DE ABRIR, METÁLICA COM VENEZIANA VENTILADA
Total : 40				

QUADRO DE JANELAS					
CÓ D	QT	COMPRIMENTO	ALTURA	PEITORIL	DESCRIÇÃO
A1	1	1,250	1,100	1,000	VÃO SEM ESQUADRIA
B1	3	0,500	0,500	1,800	Maxim Ar em alumínio branco e vidro temperado com gradil interno na própria esquadria
B2	3	1,000	0,500	1,800	Maxim Ar em alumínio branco e vidro temperado com gradil interno na própria esquadria
B3	2	1,000	0,500	1,800	Janela de correr em alumínio branco e vidro temperado com gradil externo na própria esquadria
B4	1	1,500	0,500	1,800	Janela de correr em alumínio branco e vidro temperado com gradil externo na própria esquadria
B5	18	2,000	0,500	1,800	Janela de correr em alumínio branco e vidro temperado com gradil externo na própria esquadria
B6	2	2,000	0,500	1,800	Maxim Ar em alumínio branco e vidro temperado com gradil interno na própria esquadria
B7	7	0,400	0,400	1,750	ESQUADRIA DE FERRO E VENEZIANA
B8	1	0,400	0,400	0,000	ESQUADRIA DE FERRO E VENEZIANA
C2	2	3,000	1,200	1,000	COBOÇO DE CONCRETO
J1	1	2,000	1,100	1,000	VÃO SEM ESQUADRIA
J2	4	1,500	1,300	1,000	Janela de correr em alumínio branco e vidro temperado com gradil externo na própria esquadria
J3	21	2,000	1,300	1,000	Janela de correr em alumínio branco e vidro temperado com gradil externo na própria esquadria

NOTA PORTAS:
- TODAS AS PORTAS DEVEM TER O TAMANHO MÍNIMO DE 0,80m PARA GARANTIR A ACESSIBILIDADE DE TODOS OS AMBIENTES.
- TODAS AS PORTAS DEVEM TER VÃO LIVRE DE 0,80m, DEVENDO SER ACRESCIDO O MÍNIMO DE 0,06m PARA A FORRA DAS PORTAS.













NOTA ESQUADRIAS:
- TODAS AS ESQUADRIAS SERÃO EM ALUMÍNIO BRANCO E VIDRO TEMPERADO, COM GRADIL BRANCO EXECUTADO NA PRÓPRIA ESTRUTURA.
- DEVE SER PROPOSTO PEITORIL EM GRANITO CINZA ANDORINHA EM TODAS AS ESQUADRIAS (JANELAS E BASCULANTES).
- QUANDO HOUVER DIFERENÇA DE NÍVEIS, USAR SOLEIRA EM GRANITO CINZA ANDORINHA.
- TODAS AS DIVISÓRIAS INTERNAS DOS BANHEIROS E BANCADAS SERÃO EM GRANITO CINZA ANDORINHA.
- OS BANCOS INTERNOS DOS BANHEIROS TERÃO TAMPO EM GRANITO CINZA ANDORINHA E ACABAMENTO EM REVESTIMENTO CERÂMICO BRANCO.



**GOVERNO DO
ESTADO DO PIAUÍ**
**SEDUC - SECRETARIA DE
ESTADO DA EDUCAÇÃO**

DEPARTAMENTO: Gerência de Arquitetura e Engenharia		DESENHO: ARQ
TÍTULO DO PROJETO: Unidade Escolar Silvestre Rocha		PRANCHA: 06/16
ENDEREÇO DO SERVIÇO: Avenida Candido Muniz, Centro, CEP: 64480-000		
MUNICÍPIO: ARRAIAL/PI	ZONA: URBANO	ESCALA: 1 : 100
TIPO DE PROJETO: Reforma e Ampliação		DATA DA VISITA: 18/04/2021
LEVANTAMENTO REALIZADO POR: Eng. Karina Marques Alves da Silva, CREA 2610814860		REGISTRO CAU: 226598-2
ARQUITETO DO PROJETO DE REFORMA: YLANA LEAL MELO DE OLIVEIRA		EMPRESA: Dasos Engenharia LTDA CNPJ 40.194.381/0001-01
COORDENADORAS DO PROJETO: Maria Tereza Vilar - CAU A177680-0 Paula Luz Tavares - CREA 1917721161		
DATA: 07/07/2021	FASE: PROJETO BÁSICO	DESENHO: Autor
TÍTULO DO DESENHO PLANTA BAIXA LAYOUT - REFORMA		



	FORRO
	FORRO EM GESSO: PLACAS DE GESSO dim.: 1200x2400 mm OU 1200x1800mm COM PINTURA NA COR BRANCO NEVE ACABAMENTO FOSCO
	FORRO MINERAL: FORRO MODULAR EM FIBRA MINERAL MODELADA COM ACABAMENTO DE SUPERFÍCIE COM TINTA VINÍLICA A BASE DE LÁTEX JÁ APLICADO EM FÁBRICA. PLACAS DE 625 mm x 1250 mm x 13mm. MODELO DE REFERÊNCIA: ARMSTRONG, MODELO: ENCORE + LAJE
	LAJE + FORRO EM GESSO
	ÁREA SEM FORRO
	LAJE
	REVESTIMENTOS E PINTURAS
	REVESTIMENTO CERÂMICO BRANCO, dim.: 10x10cm, COM REJUNTE NA COR BRANCA, NA ALTURA DE 1,50m E FAIXA DE 10cm EM REVESTIMENTO CERÂMICO dim.: 10x10cm NA COR VERDE ESCURO; E POSTERIORMENTE ATÉ O TETO, PINTURA EM TINTA ACRÍLICA FOSCA VERBRÁS OU SIMILAR NA COR BRANCO NEVE. ref. 1600/1400 PARA INTERIORES.
	REVESTIMENTO CERÂMICO BRANCO ATÉ O TETO, dim.: 10x10cm, COM REJUNTE NA COR BRANCA, E UMA FAIXA VERDE EM REVESTIMENTO CERÂMICO dim.:10x10cm, COR VERDE FOLHA, NA ALTURA DE 1,60m.
	PINTURA EM TINTA ACRÍLICA FOSCA VERBRÁS NA COR BRANCO NEVE, ref. 1600/1400 PARA INTERIORES
	TEXTURA VERBRÁS NA COR VERDE ÁGUA E UMA FAIXA INFERIOR VERDE C/ ALTURA DE 60cm EM REVESTIMENTO CERÂMICO dim.: 10x10cm, COR VERDE FOLHA
	PISO
	GRANILITE AREIA, COM JUNTA DE DILATAÇÃO 1x1m
	CERÂMICA BRANCA, dim.: 40x40cm
	CIMENTADO ÁSPERO COM JUNTA DE DILATAÇÃO

PAULA
CAROLLINE LUZ
SOUSA CUNHA
TAVARES:0501769319
3319



**GOVERNO DO
ESTADO DO PIAUÍ**

SEDUC - SECRETARIA DE
ESTADO DA EDUCAÇÃO

DEPARTAMENTO: Gerência de Arquitetura e Engenharia		DESENHO: ARQ
TÍTULO DO PROJETO: Unidade Escolar Silvestre Rocha		
ENDEREÇO DO SERVIÇO: Avenida Candido Muniz, Centro, CEP: 64480-000		PRANCHA: 07/16
MUNICÍPIO: ARRAIAL/PI	ZONA: URBANO	
TIPO DE PROJETO: Reforma e Ampliação		ESCALA: 1 : 100
LEVANTAMENTO REALIZADO POR: Eng. Karina Marques Alves da Silva, CREA 2610814860		DATA DA VISITA: 18/04/2021
ARQUITETO DO PROJETO DE REFORMA: YLANA LEAL MELO DE OLIVEIRA		REGISTRO CAU: 226598-2
COORDENADORAS DO PROJETO: Maria Tereza Vilar - CAU A177680-0 Paula Luz Tavares - CREA 1917221161		EMPRESA: Dados Engenharia LTDA CNPJ 40.194.381/0001-01
DATA: 07/07/2021	FASE: PROJETO BÁSICO	DESENHO: Autor
TÍTULO DO DESENHO PLANTA BAIXA DE REVESTIMENTOS - REFORMA		

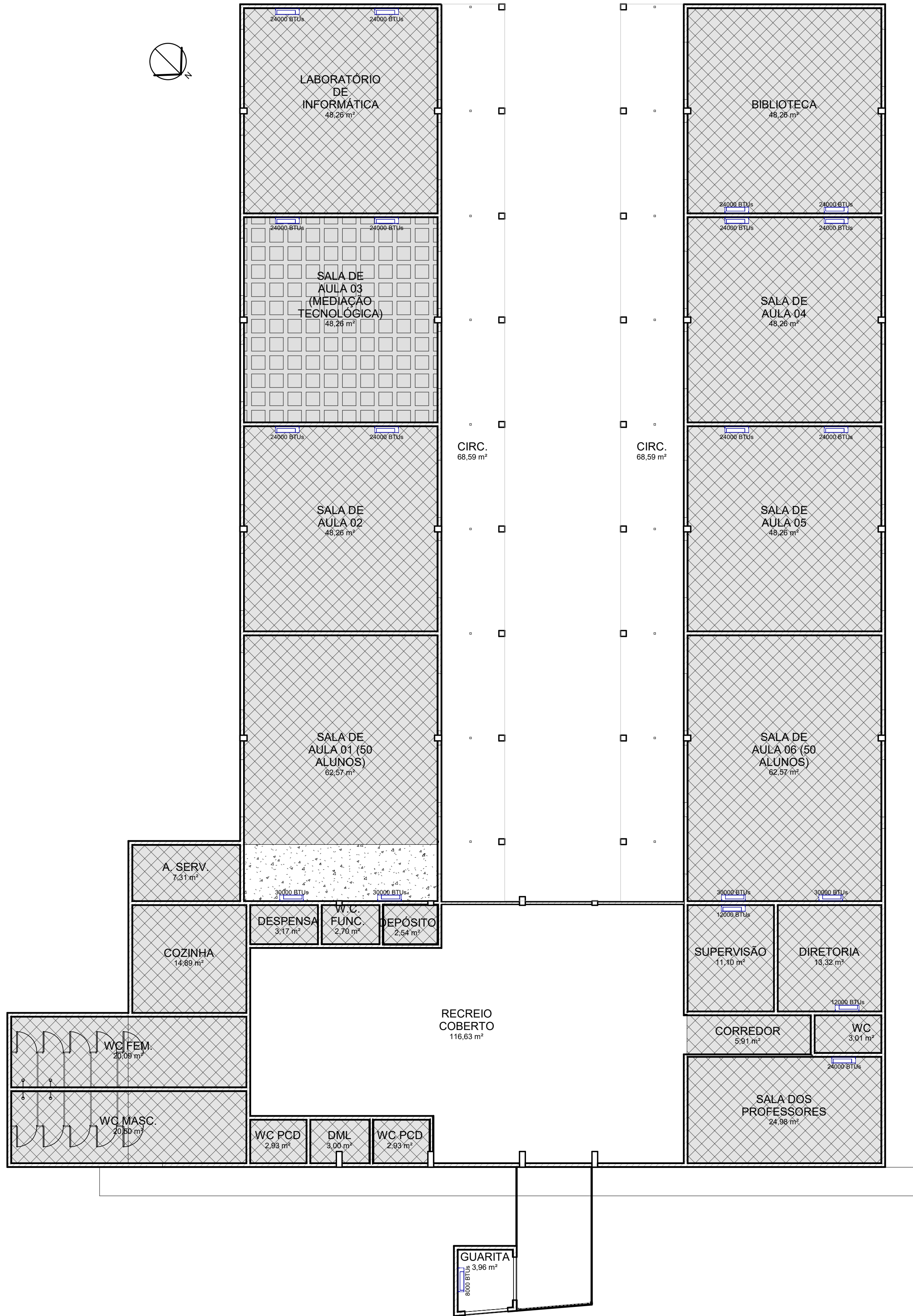

1 PLANTA DE FORRO E AR CONDICIONADO
ESCALA 1 : 100

LEGENDA FORRO E AR CONDICIONADO			
	FORRO DE GESSO		
	FORRO MINERAL		
	LAJE		
	AR CONDICIONADO SPLIT		
 Piauí GOVERNO DO ESTADO		GOVERNO DO ESTADO DO PIAUÍ	
		SEDUC - SECRETARIA DE ESTADO DE EDUCAÇÃO	
DEPARTAMENTO: Gerência de Arquitetura e Engenharia		DESENHO: ARQ	
TÍTULO DO PROJETO: Unidade Escolar Silvestre Rocha		PRANCHA: 08/16	
ENDEREÇO DO SERVIÇO: Avenida Candido Muniz, Centro, CEP: 64480-000			
MUNICÍPIO: São João do Arraial-PI	ZONA: URBANA		
TIPO DE PROJETO: Reforma e Ampliação		ESCALA: 1 : 100	
LEVANTAMENTO REALIZADO POR: Eng. Dominique de Oliveira Moura, CREA 1916596924		DATA DA VISITA: 25/02/2021	
ARQUITETO DO PROJETO DE REFORMA: YLANA LEAL MELO DE OLIVEIRA		REGISTRO CAU: 226598-2	
COORDENADORAS DO PROJETO: Maria Tereza Vilar - CAU A177680-0 Paula Luz Tavares - CREA 1917721161		EMPRESA: Dasos Engenharia LTDA CNPJ 40.194.381/0001-01	
DATA: 07/07/2021	FASE: PROJETO BÁSICO	DESENHO: Autor	
TÍTULO DO DESENHO PLANTA DE FORRO E AR CONDICIONADO			



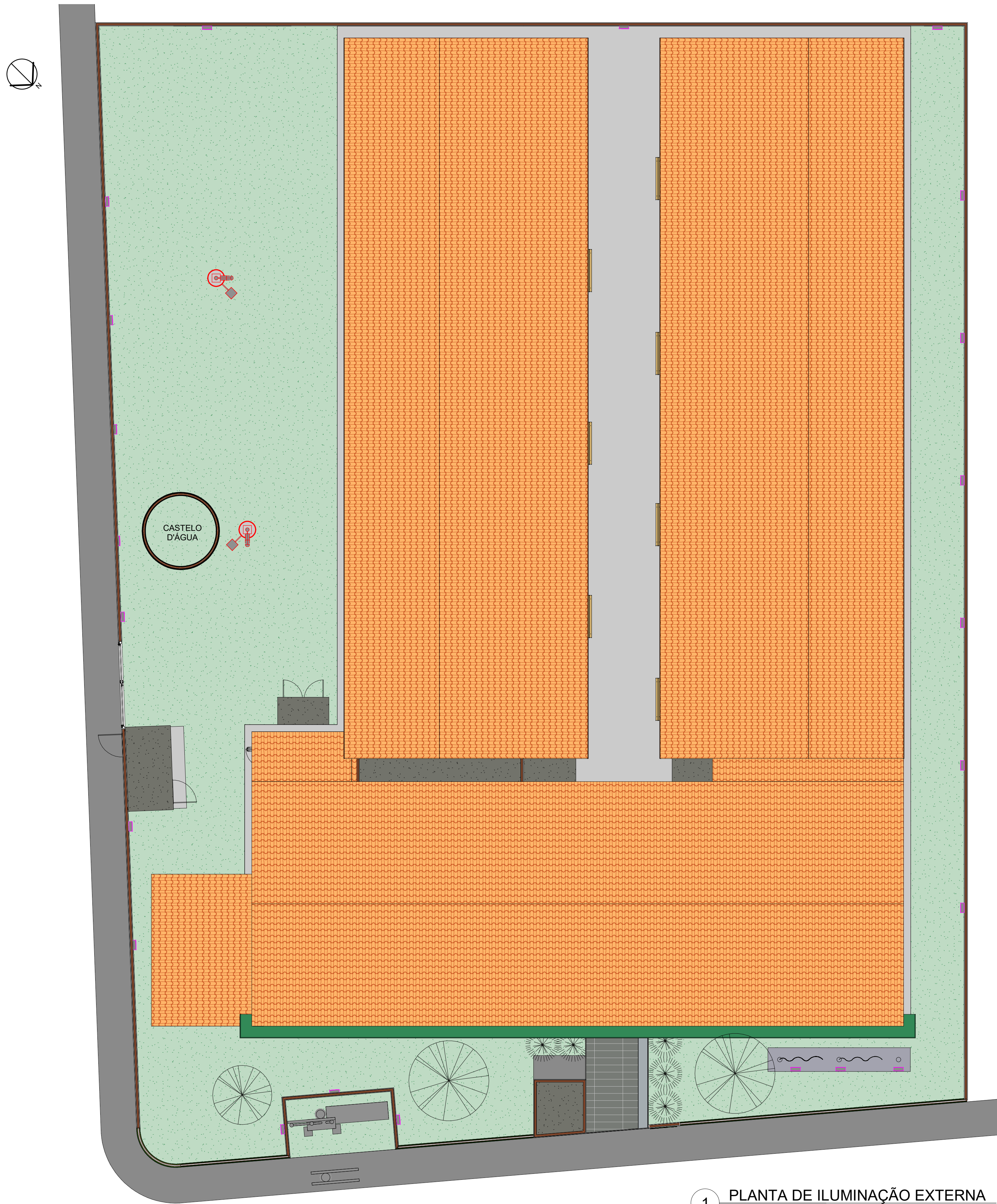

1 PLANTA DE ILUMINAÇÃO INTERNA
ESCALA 1 : 100

LEGENDA ILUMINAÇÃO			
	LUMINÁRIA RETANGULAR DE EMBUTIR OU SOBREPOR, EM LED		
	LUMINÁRIA QUADRADA DE EMBUTIR OU SOBREPOR, EM LED		
	VENTILADOR DE PAREDE		
 Piauí GOVERNO DO ESTADO		GOVERNO DO ESTADO DO PIAUÍ SEDUC - SECRETARIA DE ESTADO DA EDUCAÇÃO	
DEPARTAMENTO: Gerência de Arquitetura e Engenharia			DESENHO: ARQ
TÍTULO DO PROJETO: Unidade Escolar Silvestre Rocha			PRANCHA: 09/16
ENDEREÇO DO SERVIÇO: Avenida Candido Muniz, Centro, CEP: 64480-000			ESCALA: 1 : 100
MUNICÍPIO: São João do Arraial-PI	ZONA: URBANA		
TIPO DE PROJETO: Reforma e Ampliação			DATA DA VISITA: 25/02/2021
LEVANTAMENTO REALIZADO POR: Eng. Dominique de Oliveira Moura, CREA 1916596924			REGISTRO CAU: 226598-2
ARQUITETO DO PROJETO DE REFORMA: YLANA LEAL MELO DE OLIVEIRA			EMPRESA: Dastos Engenharia LTDA CNPJ 40.194.381/0001-01
COORDENADORAS DO PROJETO: Maria Tereza Vilar - CAU A177680-0 Paula Luz Tavares - CREA 1917721161			DESENHO: Autor
DATA: 07/07/2021	FASE: PROJETO BÁSICO		TÍTULO DO DESENHO: PLANTA DE ILUMINAÇÃO INTERNA

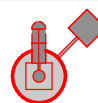
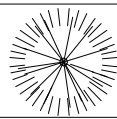
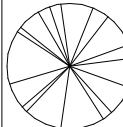

1 PLANTA DE ILUMINAÇÃO EXTERNA
ESCALA 1 : 100

LEGENDA ILUMINAÇÃO EXTERNA			
	REFLETOR DEEP Fit EM LED, 3750lm		
	POSTE A DEFINIR PARA CIRCULAÇÃO E JARDINS		
LEGENDA PAISAGISMO			
	IXORA VERMELHA (IXORA COCCINEA RED)		
	ÁRVORE EXISTENTE		
 Piauí GOVERNO DO ESTADO		GOVERNO DO ESTADO DO PIAUÍ	
		SEDUC - SECRETARIA DE ESTADO DA EDUCAÇÃO	
DEPARTAMENTO: Gerência de Arquitetura e Engenharia		ARQ	
TÍTULO DO PROJETO: Unidade Escolar Silvestre Rocha			
ENDEREÇO DO SERVIÇO: Avenida Candido Muniz, Centro, CEP: 64480-000		PRANCHA: 10/16	
MUNICÍPIO: São João do Arraial-PI	ZONA: URBANA		ESCALA: 1 : 100
TIPO DE PROJETO: Reforma e Ampliação			
LEVANTAMENTO REALIZADO POR: Eng. Dominique de Oliveira Moura, CREA 1916596924		DATA DA VISITA: 25/02/2021	
ARQUITETO DO PROJETO DE REFORMA: YLANA LEAL MELO DE OLIVEIRA		REGISTRO CAU: 226598-2	
COORDENADORAS DO PROJETO: Maria Tereza Vilar - CAU A177680-0 Paula Luz Tavares - CREA 1917721161		EMPRESA: Dasos Engenharia LTDA CNPJ 40.194.381/0001-01	
DATA: 07/07/2021	FASE: PROJETO BÁSICO	DESENHO: Autor	
TÍTULO DO DESENHO PLANTA DE ILUMINAÇÃO EXTERNA E PAISAGISMO			

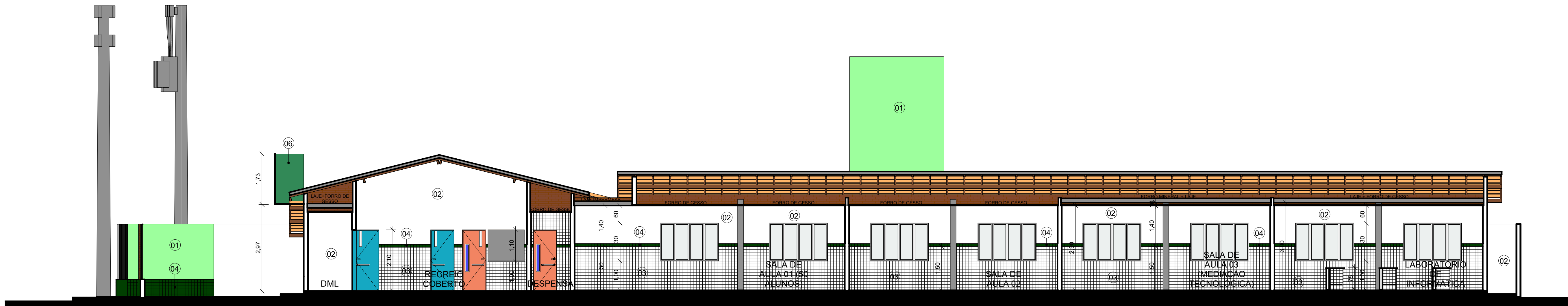

1 A-A
ESCALA 1:75

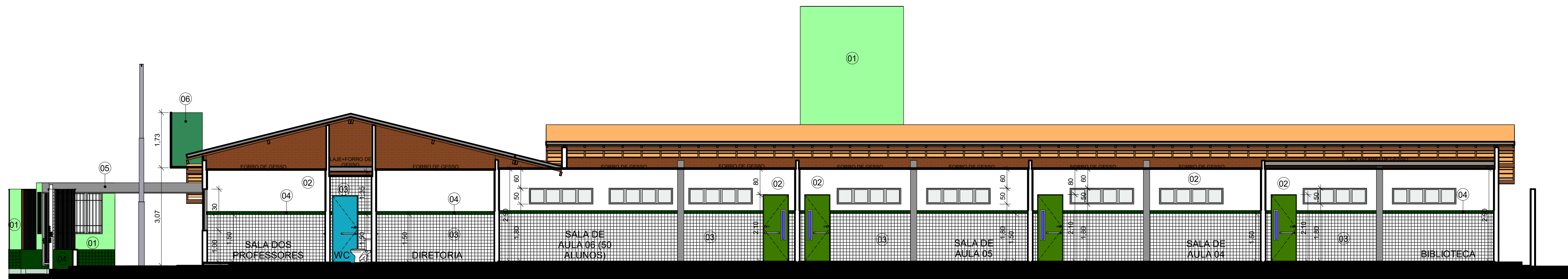

2 B-B
ESCALA 1:75

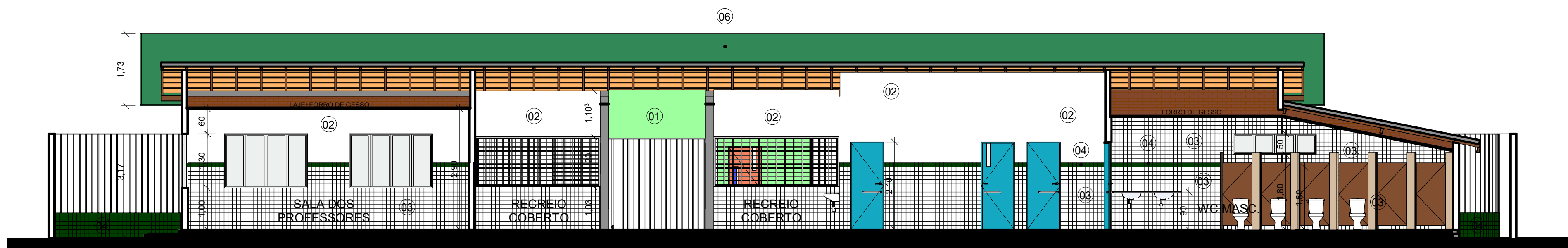

3 C-C
ESCALA 1:75

LEGENDA MATERIAIS			
01	PINTURA EM TINTA ACRÍLICA FOSCA VERBRÁS NA COR VERDE SALVIA		
02	PINTURA EM TINTA ACRÍLICA FOSCA VERBRÁS NA COR BRANCO NEVE, ref. 1600/1400		
03	REVESTIMENTO CERÂMICO BRANCO, dim. 10x10 cm, COM REJUNTE NA COR BRANCA		
04	REVESTIMENTO CERÂMICO VERDE ESCURO, dim. 10x10 cm		
05	MARQUISE EM ALUMÍNIO COMPOSTO NA COR VERBRÁS CINZA PLATINA, ref. 1303		
06	MARQUISE EM ALUMÍNIO COMPOSTO NA COR VERDE FOLHA		
<div> Piauí GOVERNO DO ESTADO</div>		GOVERNO DO ESTADO DO PIAUÍ	
		SEDUC - SECRETARIA DE ESTADO DA EDUCAÇÃO	
DEPARTAMENTO: Gerência de Arquitetura e Engenharia		ARQ	
TÍTULO DO PROJETO: Unidade Escolar Silvestre Rocha			
ENDEREÇO DO SERVIÇO: Avenida Candido Muniz, Centro, CEP: 64480-000		PRANCHA: 11/16	
MUNICÍPIO: São João do Arraial-PI	ZONA: URBANA		ESCALA: Como indicado
TIPO DE PROJETO: Reforma e Ampliação			
LEVANTAMENTO REALIZADO POR: Eng. Dominique de Oliveira Moura, CREA 1916596924			DATA DA VISITA: 25/02/2021
ARQUITETO DO PROJETO DE REFORMA: YLANA LEAL MELO DE OLIVEIRA			REGISTRO CAU: 226598-2
COORDENADORAS DO PROJETO: Maria Tereza Vilar - CAU A177680-0 Paula Luz Tavares - CREA 1917721161			EMPRESA: Dastos Engenharia LTDA CNPJ 40.194.381/0001-01
DATA: 07/07/2021	FASE: PROJETO BÁSICO	DESENHO: Autor	
TÍTULO DO DESENHO CORTES			

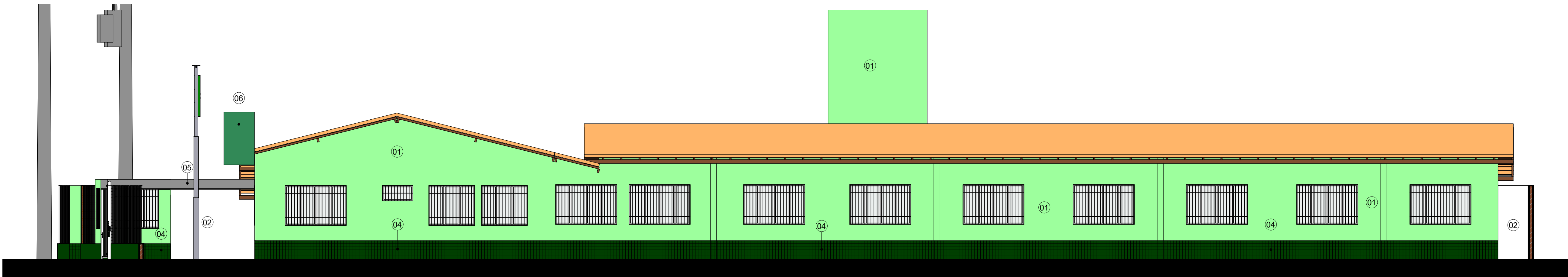

4 FACHADA 04
ESCALA 1:75

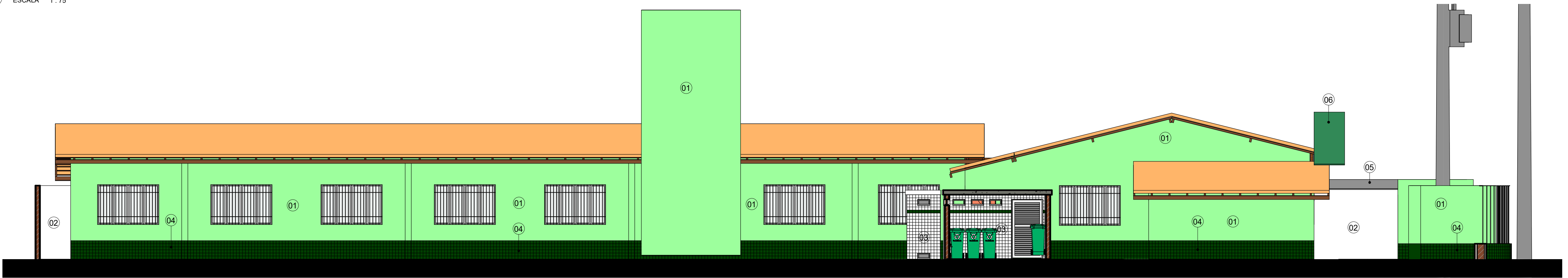

3 FACHADA 03
ESCALA 1:75

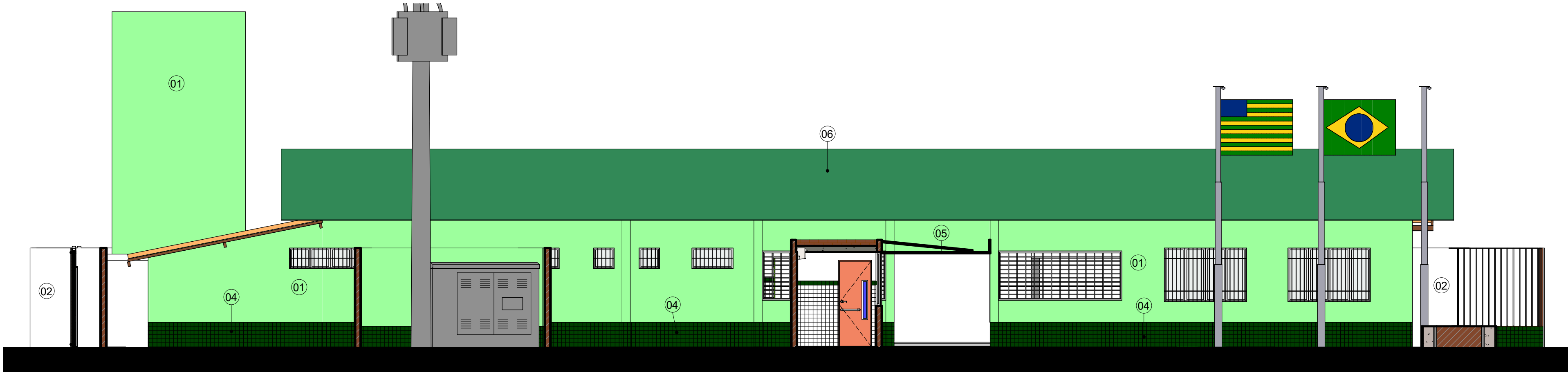

2 FACHADA 02
ESCALA 1:75

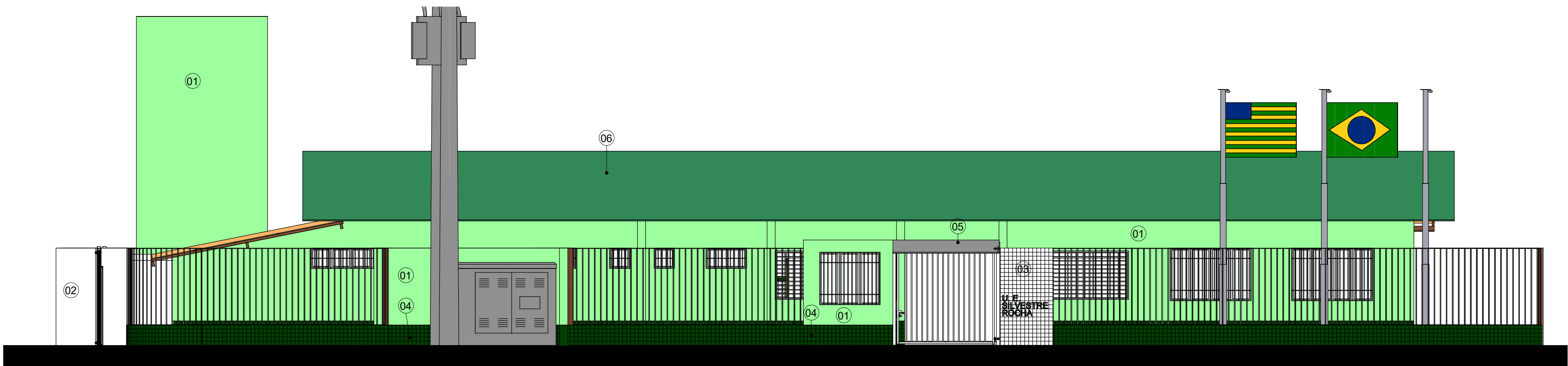

1 FACHADA 01
ESCALA 1:75

LEGENDA MATERIAIS			
01	PINTURA EM TINTA ACRÍLICA FOSCA VERBRÁS NA COR VERDE SALVIA		
02	PINTURA EM TINTA ACRÍLICA FOSCA VERBRÁS NA COR BRANCO NEVE, ref. 1600/1400		
03	REVESTIMENTO CERÂMICO BRANCO, dim. 10x10 cm, COM REJUNTE NA COR BRANCA		
04	REVESTIMENTO CERÂMICO VERDE ESCURO, dim. 10x10 cm		
05	MARQUISE EM ALUMÍNIO COMPOSTO NA COR VERBRÁS CINZA PLATINA, ref. 1303		
06	MARQUISE EM ALUMÍNIO COMPOSTO NA COR VERDE FOLHA		
 Piauí GOVERNO DO ESTADO		GOVERNO DO ESTADO DO PIAUÍ	
		SEDUC - SECRETARIA DE ESTADO DA EDUCAÇÃO	
DEPARTAMENTO: Gerência de Arquitetura e Engenharia		DESENHO: ARQ	
TÍTULO DO PROJETO: Unidade Escolar Silvestre Rocha		PRANCHA: 12/16	
ENDEREÇO DO SERVIÇO: Avenida Candido Muniz, Centro, CEP: 64480-000		ESCALA: Como indicado	
MUNICÍPIO: ARRAIAL/PI	ZONA: URBANO	DATA DA VISITA: 18/04/2021	
TIPO DE PROJETO: Reforma e Ampliação		LEVANTAMENTO REALIZADO POR: Eng. Karina Marques Alves da Silva, CREA 2610814860	
ARQUITETO DO PROJETO DE REFORMA: YLANA LEAL MELO DE OLIVEIRA		REGISTRO CAU: 226598-2	
COORDENADORAS DO PROJETO: Maria Tereza Vilar - CAU A177680-0 Paula Luz Tavares - CREA 1917721161		EMPRESA: Dasos Engenharia LTDA CNPJ 40.194.381/0001-01	
DATA: 07/07/2021	FASE: PROJETO BÁSICO	DESENHO: Autor	
TÍTULO DO DESENHO FACHADAS			

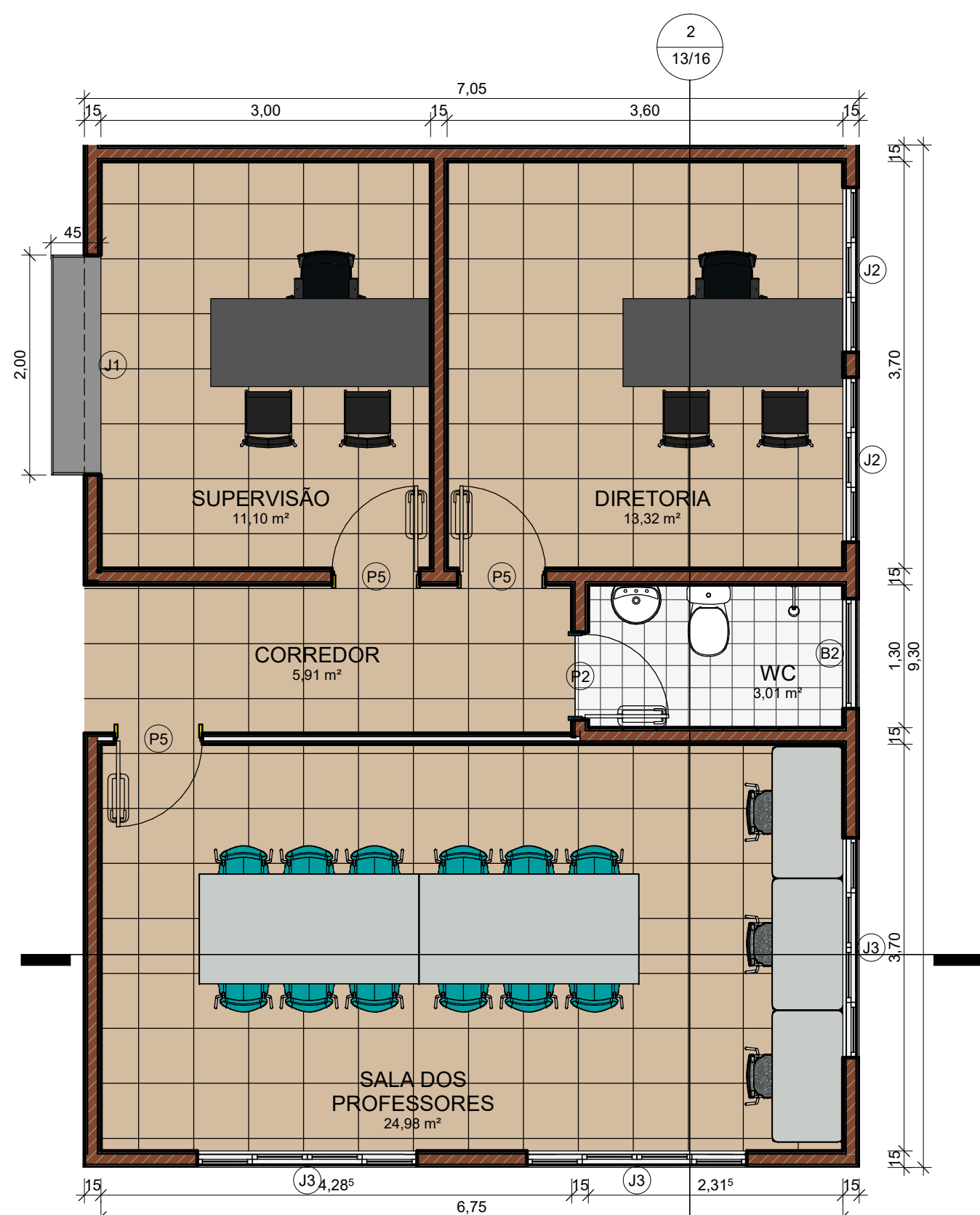

1 DETALHE ADMINISTRAÇÃO
ESCALA 1:50

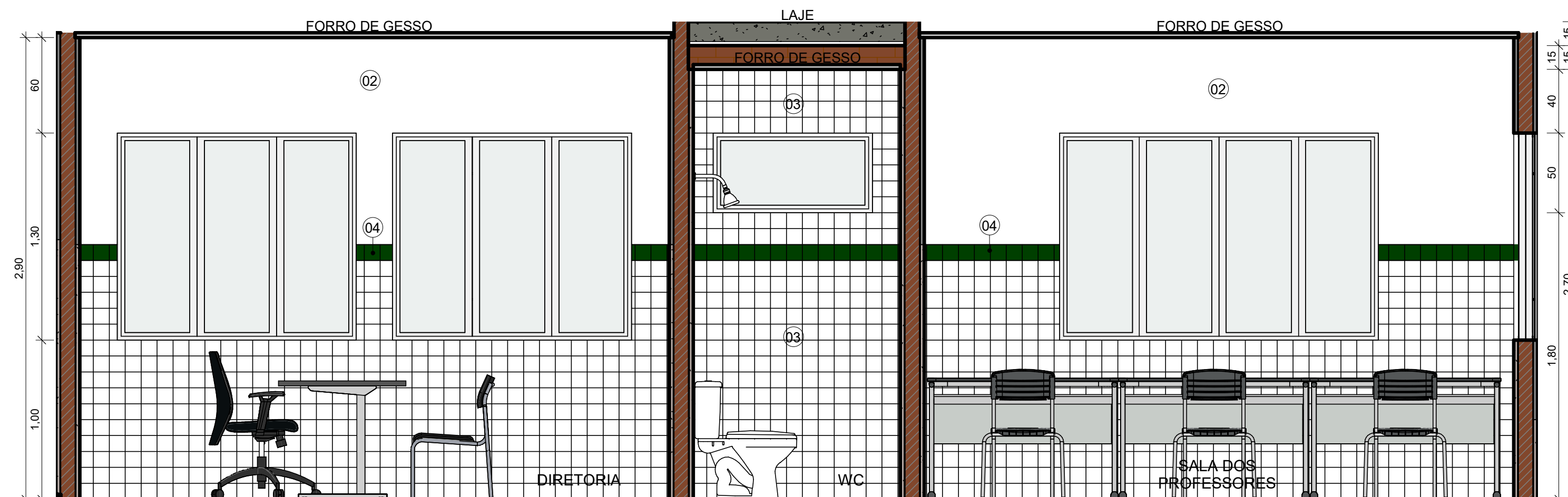

2 ADM 1
ESCALA 1:25

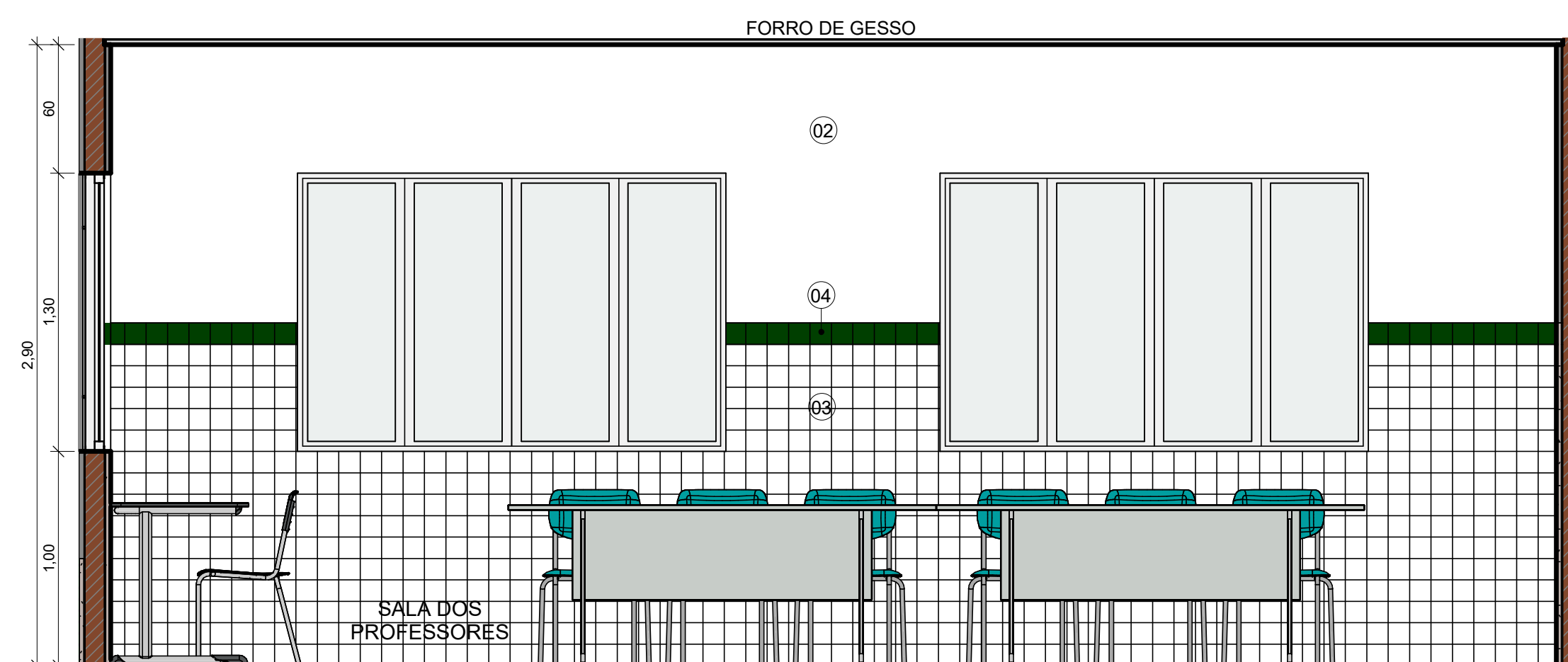

3 ADM 2
ESCALA 1:25

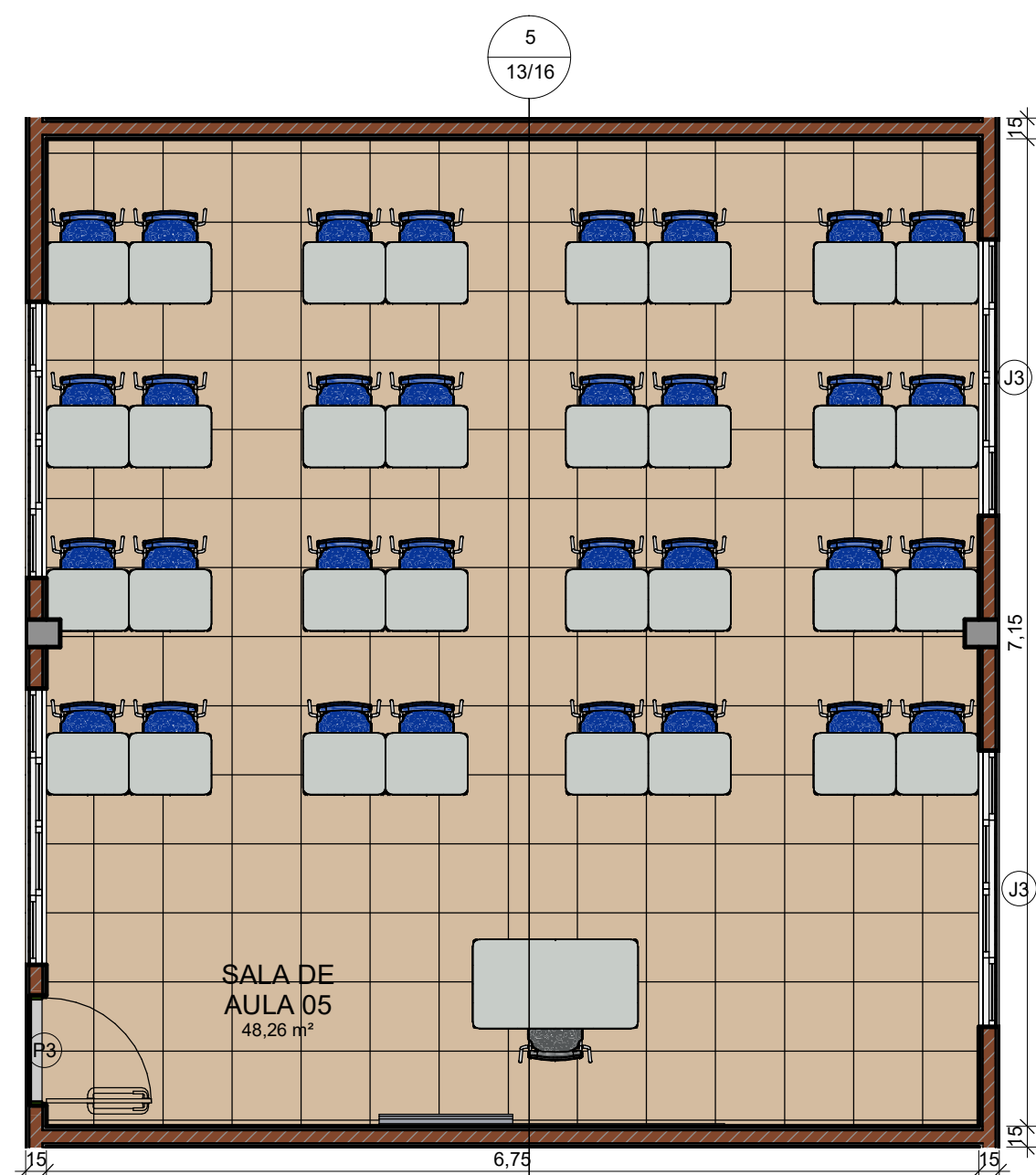

4 DETALHE SALA DE AULA
ESCALA 1:50

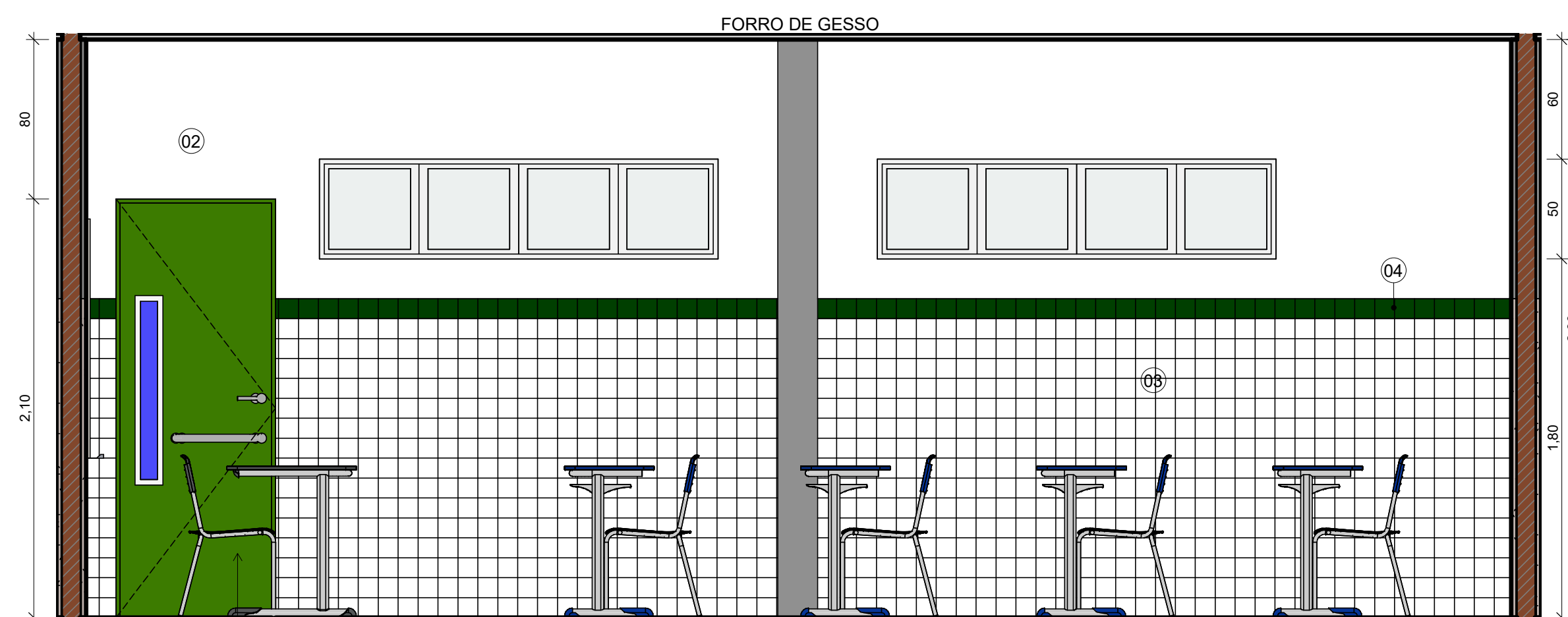

5 SALA DE AULA
ESCALA 1:25

PORTA COM ACABAMENTO EM CHAPA METÁLICA PINTADA NA VERDE LIMÃO VERBRÁS ref. 1832 E VISOR EM VIDRO TEMPERADO TRANSPARENTE

LEGENDA MATERIAIS			
01	PINTURA EM TINTA ACRÍLICA FOSCA VERBRÁS NA COR VERDE SALVIA		
02	PINTURA EM TINTA ACRÍLICA FOSCA VERBRÁS NA COR BRANCO NEVE, ref. 1600/1400		
03	REVESTIMENTO CERÂMICO BRANCO, dim. 10x10 cm, COM REJUNTE NA COR BRANCA		
04	REVESTIMENTO CERÂMICO VERDE ESCURO, dim. 10x10 cm		
05	MARQUISE EM ALUMÍNIO COMPOSTO NA COR VERBRÁS CINZA PLATINA, ref. 1303		
06	MARQUISE EM ALUMÍNIO COMPOSTO NA COR VERDE FOLHA		
 Piauí GOVERNO DO ESTADO		GOVERNO DO ESTADO DO PIAUÍ	
		SEDUC - SECRETARIA DE ESTADO DA EDUCAÇÃO	
DEPARTAMENTO: Gerência de Arquitetura e Engenharia		DESENHO: ARQ	
TÍTULO DO PROJETO: Unidade Escolar Silvestre Rocha		PRANCHA: 13/16	
ENDEREÇO DO SERVIÇO: Avenida Candido Muniz, Centro, CEP: 64480-000		ESCALA: Como indicado	
MUNICÍPIO: São João do Arraial-PI	ZONA: URBANA	LEVANTAMENTO REALIZADO POR: Eng. Dominique de Oliveira Moura, CREA 1916596924	
TIPO DE PROJETO: Reforma e Ampliação		ARQUITETO DO PROJETO DE REFORMA: YLANA LEAL MELO DE OLIVEIRA	
COORDENADORAS DO PROJETO: Maria Tereza Vilar - CAU A177680-0 Paula Luz Tavares - CREA 1917721161		REGISTRO CAU: 226598-2	
EMPRESA: Damos Engenharia LTDA CNPJ 40.194.381/0001-01		EMPRESA: Damos Engenharia LTDA CNPJ 40.194.381/0001-01	
DATA: 07/07/2021	FASE: PROJETO BÁSICO	DESENHO: Autor	
TÍTULO DO DESENHO DETALHE ADMINISTRAÇÃO E SALA DE AULA			

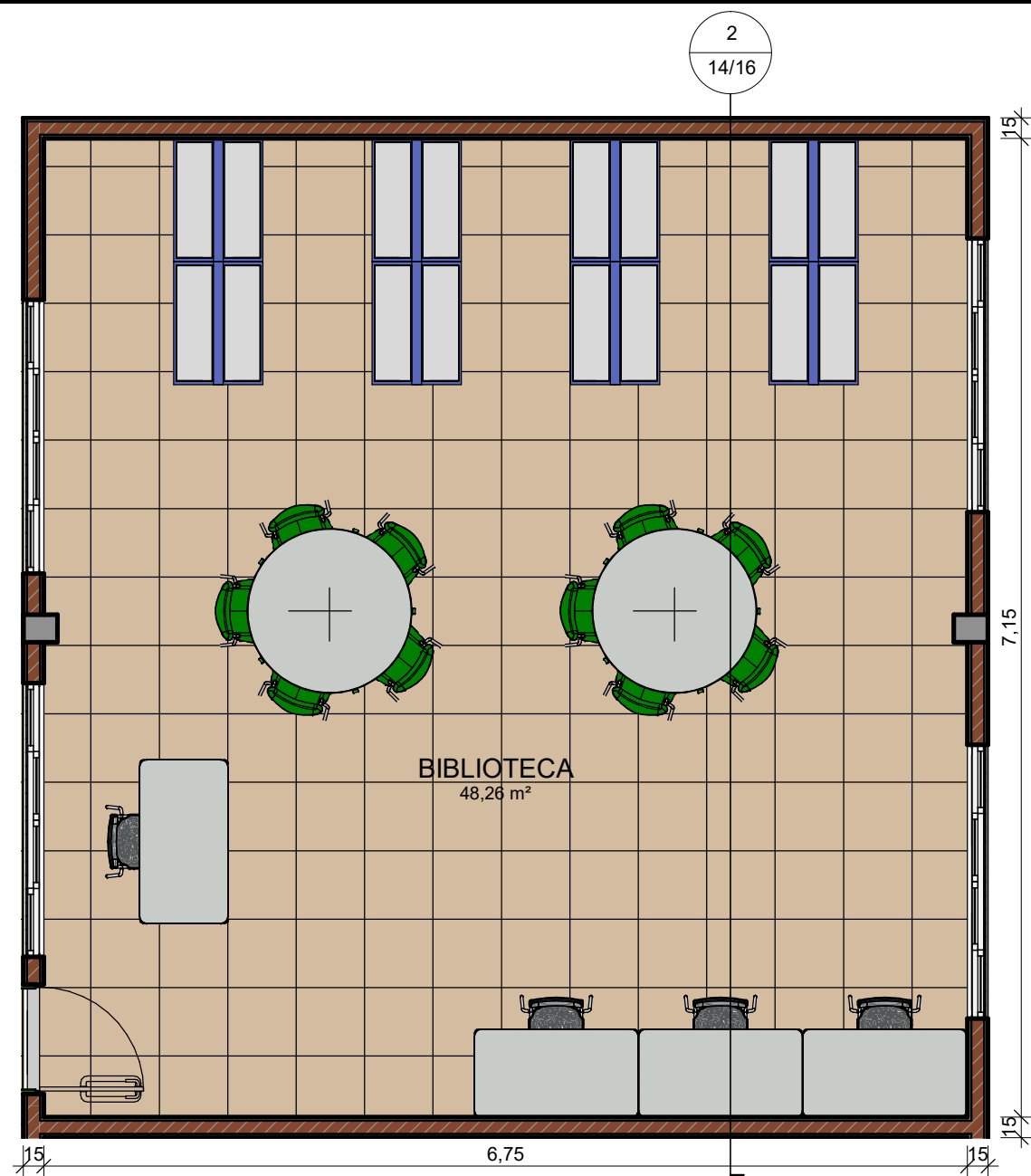

1 DETALHE BIBLIOTECA
ESCALA 1:50

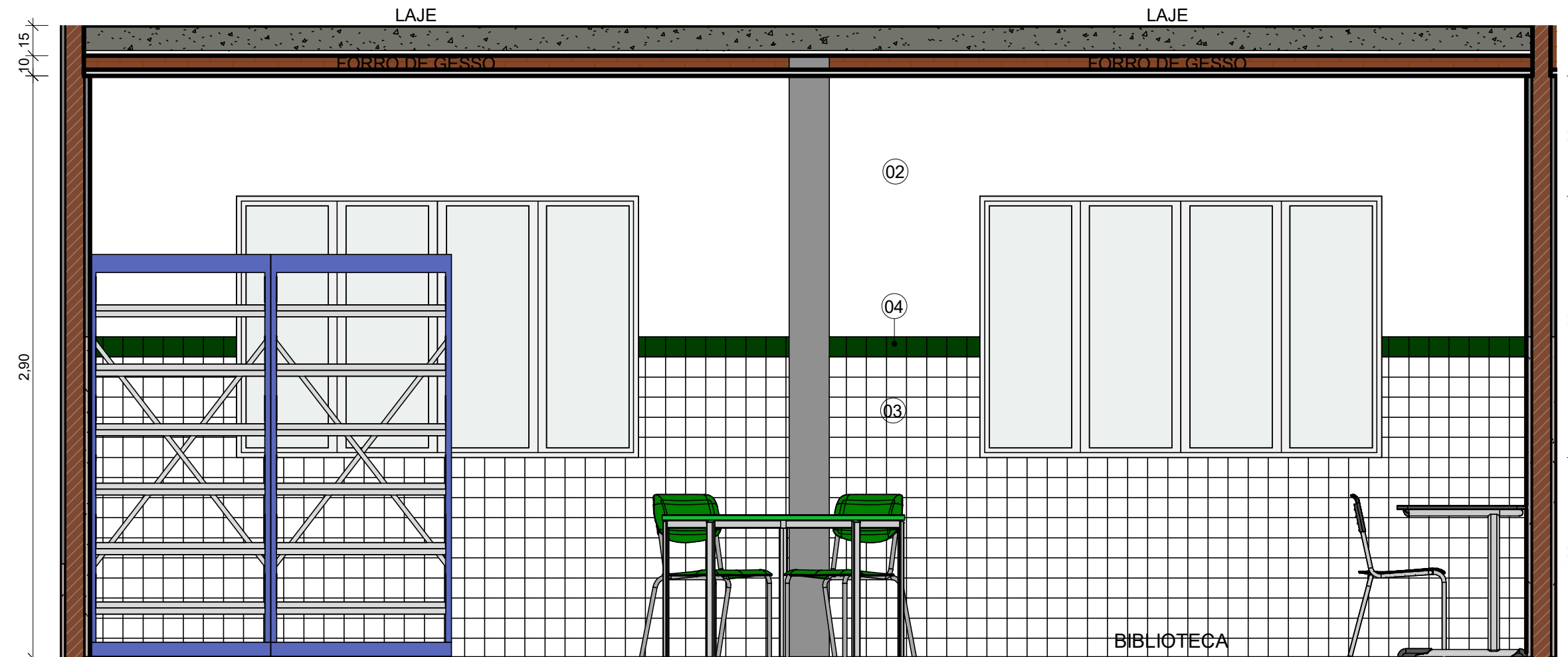

2 BIBLIOTECA
ESCALA 1:25

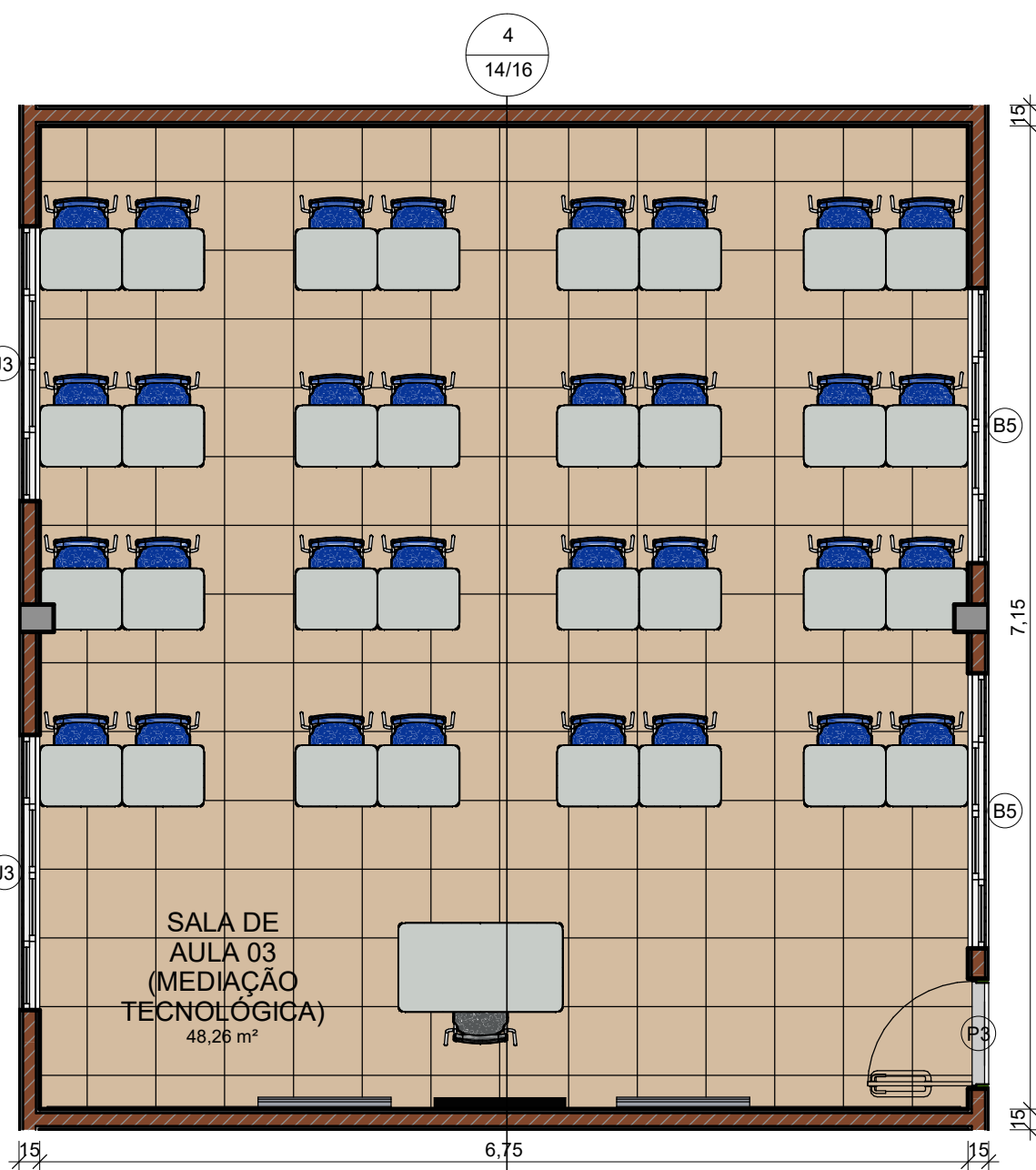

3 DETALHE MED. TÉCN.
ESCALA 1:50

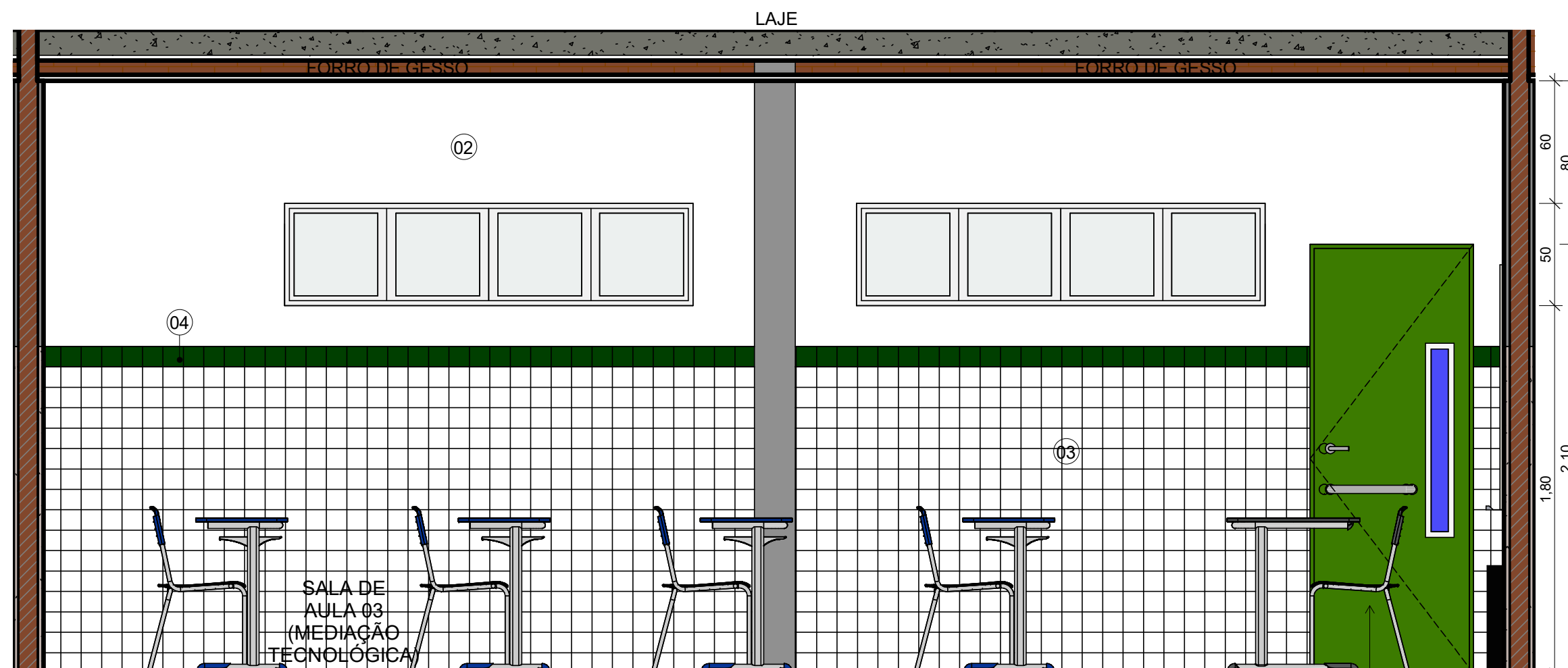

4 MED. TÉCN.
ESCALA 1:25

PORTA COM ACABAMENTO EM CHAPA METÁLICA PINTADA NA VERDE LIMÃO VERBRÁS ref. 1832 E VISOR EM VIDRO TEMPERADO TRANSPARENTE

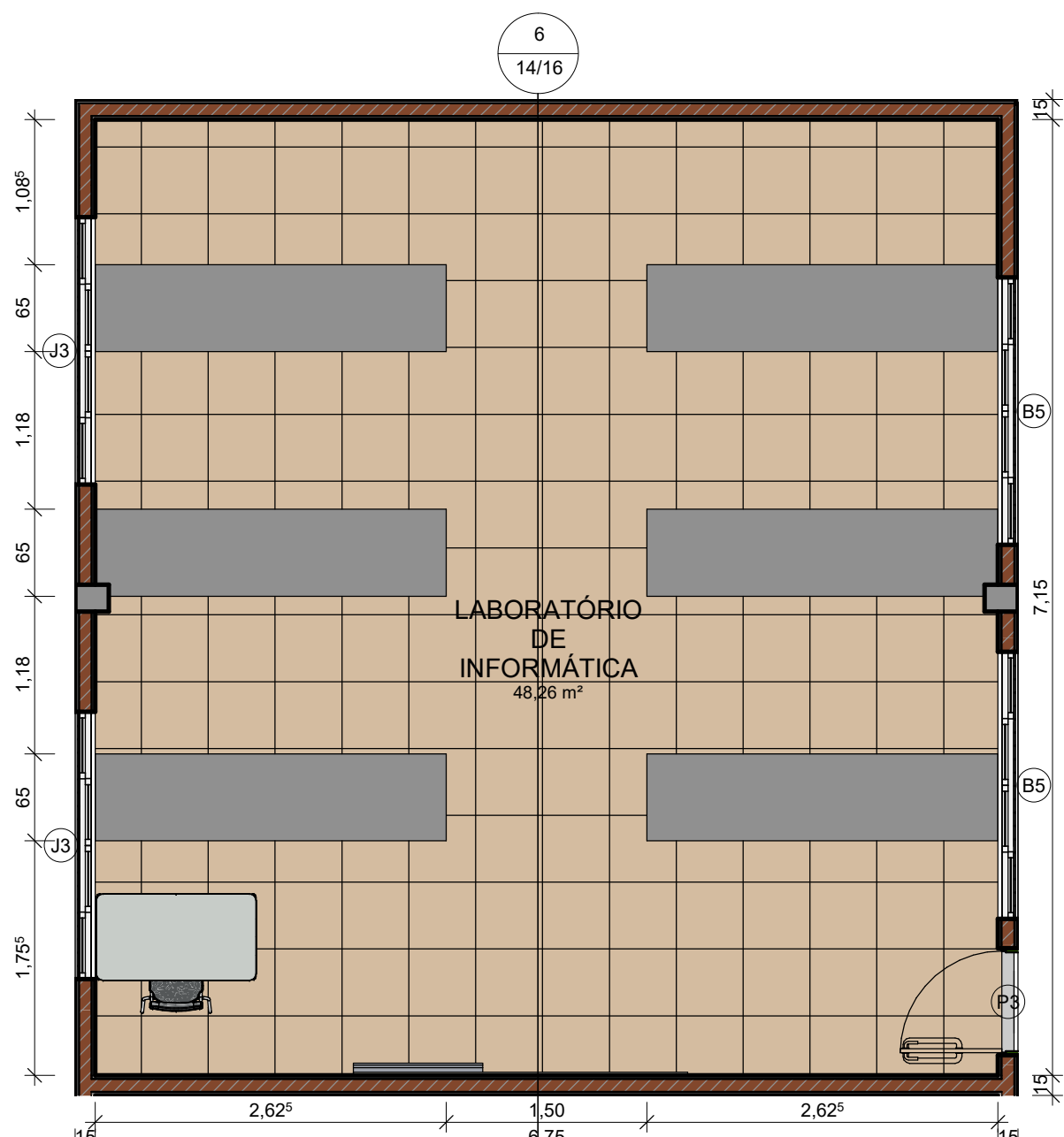

5 DETALHE INFORMÁTICA
ESCALA 1:50

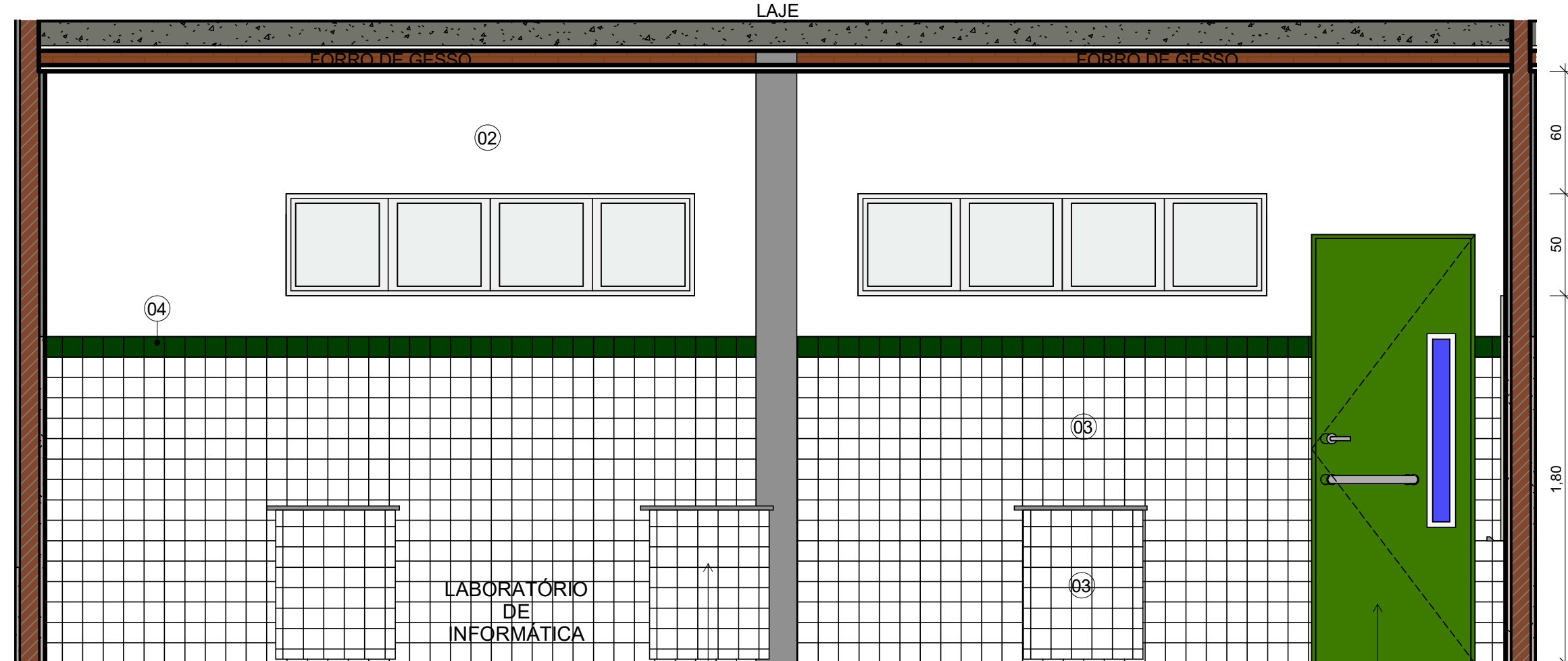

6 INFORMÁTICA
ESCALA 1:25

BANCADAS EM GRANITO POLIDO COR CINZA
C/ESTRUTURA EM ALVENARIA H=75cm
REVESTIDAS C/ CERÂMICA 10x10cm NA COR BRANCA

PORTA COM ACABAMENTO EM CHAPA METÁLICA PINTADA NA VERDE LIMÃO VERBRÁS ref. 1832 E VISOR EM VIDRO TEMPERADO TRANSPARENTE

LEGENDA MATERIAIS			
01	PINTURA EM TINTA ACRÍLICA FOSCA VERBRÁS NA COR VERDE SALVIA		
02	PINTURA EM TINTA ACRÍLICA FOSCA VERBRÁS NA COR BRANCO NEVE, ref. 1600/1400		
03	REVESTIMENTO CERÂMICO BRANCO, dim. 10x10 cm, COM REJUNTE NA COR BRANCA		
04	REVESTIMENTO CERÂMICO VERDE ESCURO, dim. 10x10 cm		
05	MARQUISE EM ALUMÍNIO COMPOSTO NA COR VERBRÁS CINZA PLATINA, ref. 1303		
06	MARQUISE EM ALUMÍNIO COMPOSTO NA COR VERDE FOLHA		
 Piauí GOVERNO DO ESTADO		GOVERNO DO ESTADO DO PIAUÍ	
		SEDUC - SECRETARIA DE ESTADO DA EDUCAÇÃO	
DEPARTAMENTO: Gerência de Arquitetura e Engenharia		DESENHO: ARQ	
TÍTULO DO PROJETO: Unidade Escolar Silvestre Rocha		PRANCHA: 14/16	
ENDEREÇO DO SERVIÇO: Avenida Candido Muniz, Centro, CEP: 64480-000		ESCALA: Como indicado	
MUNICÍPIO: São João do Arraial-PI	ZONA: URBANA	LEVANTAMENTO REALIZADO POR: Eng. Dominique de Oliveira Moura, CREA 1916596924	
TIPO DE PROJETO: Reforma e Ampliação		DATA DA VISITA: 25/02/2021	
ARQUITETO DO PROJETO DE REFORMA: YLANA LEAL MELO DE OLIVEIRA		REGISTRO CAU: 226598-2	
COORDENADORAS DO PROJETO: Maria Tereza Vilar - CAU A177680-0 Paula Luz Tavares - CREA 1917721161		EMPRESA: Dados Engenharia LTDA CNPJ 40.194.381/0001-01	
DATA: 07/07/2021	FASE: PROJETO BÁSICO	DESENHO: Autor	
TÍTULO DO DESENHO DETALHE BIBLIOTECA, MEDIAÇÃO TECNOLÓGICA, INFORMÁTICA			

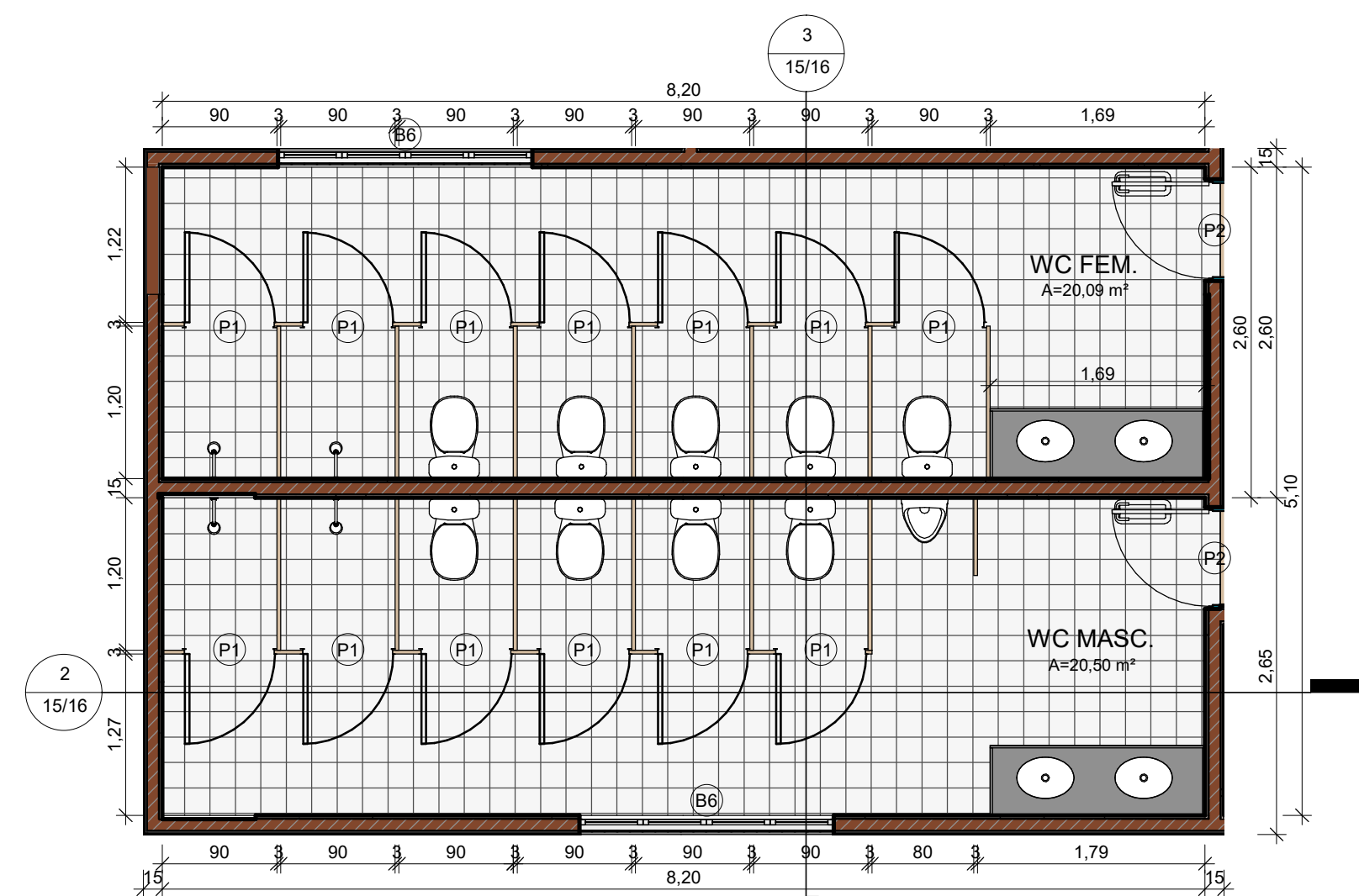

1 DETALHE B.H.
ESCALA 1:50

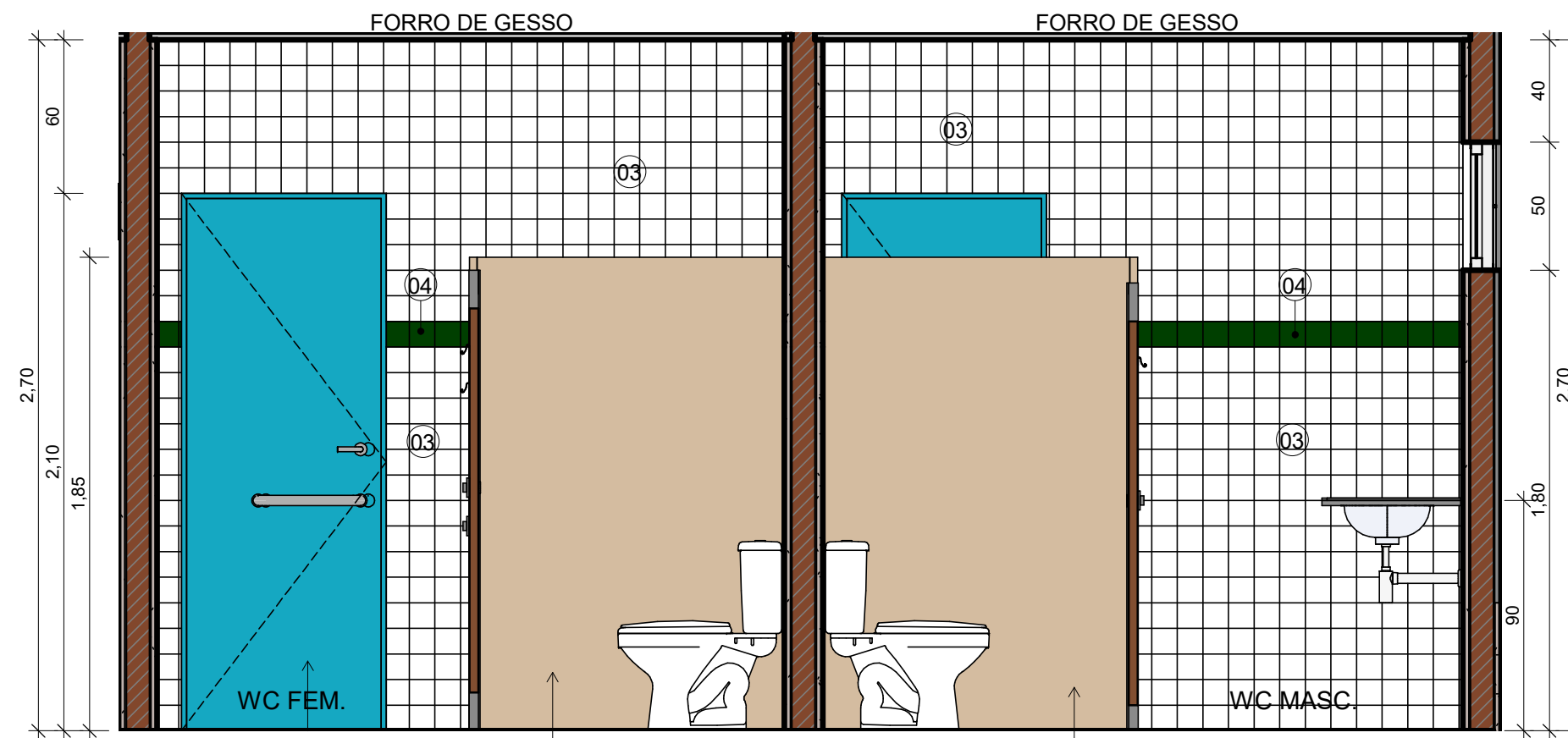

3 B.H. GRANDE 2
ESCALA 1:25

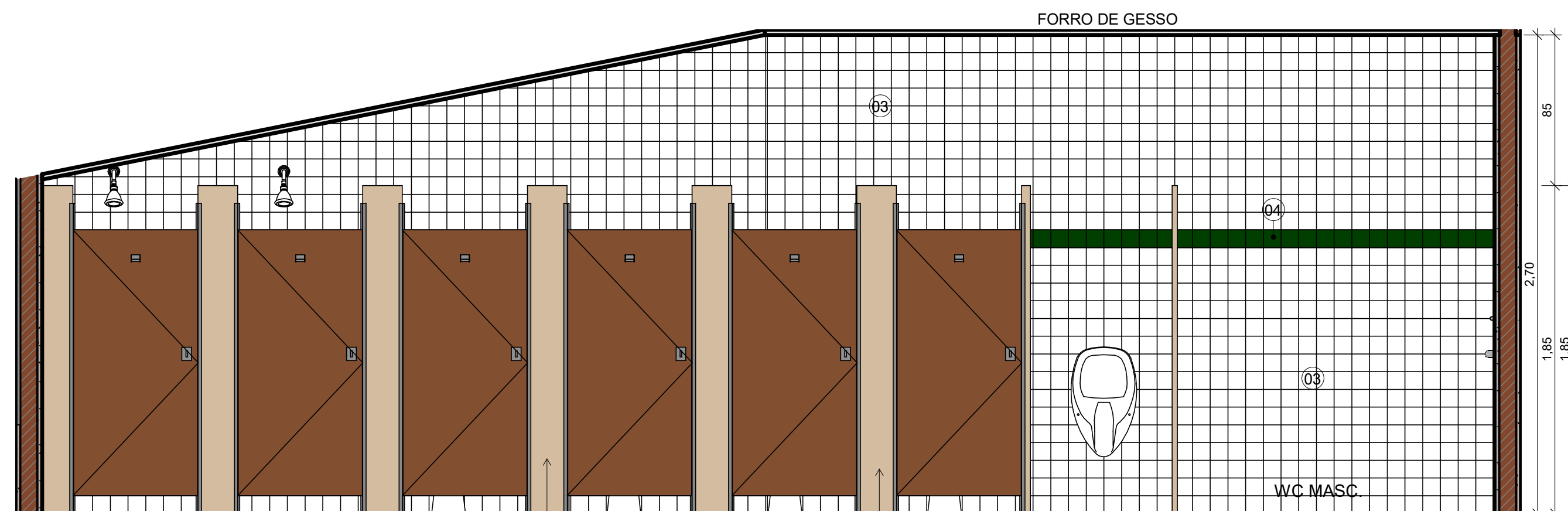

2 B.H. GRANDE 1
ESCALA 1:25

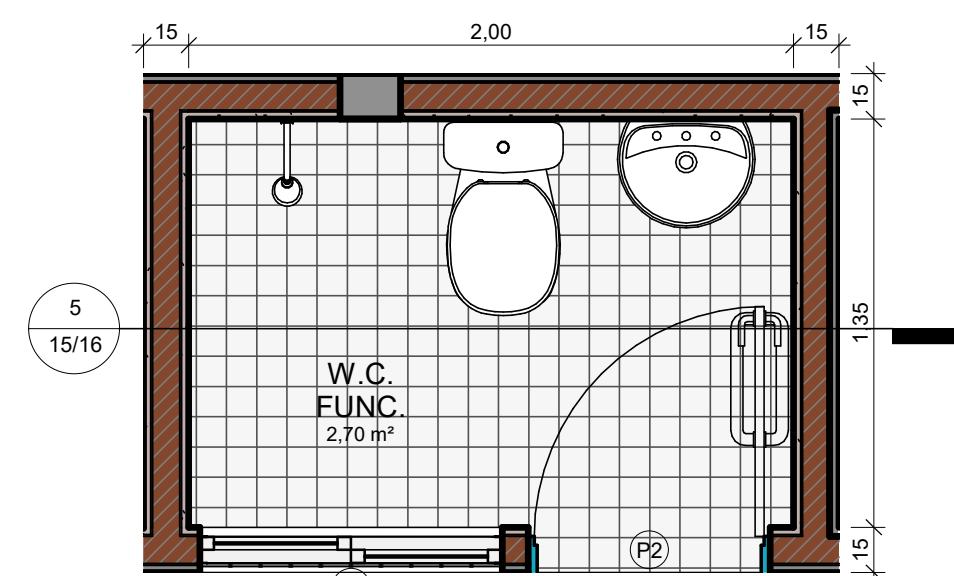

4 DETALHE B.H. FUNC.
ESCALA 1:25

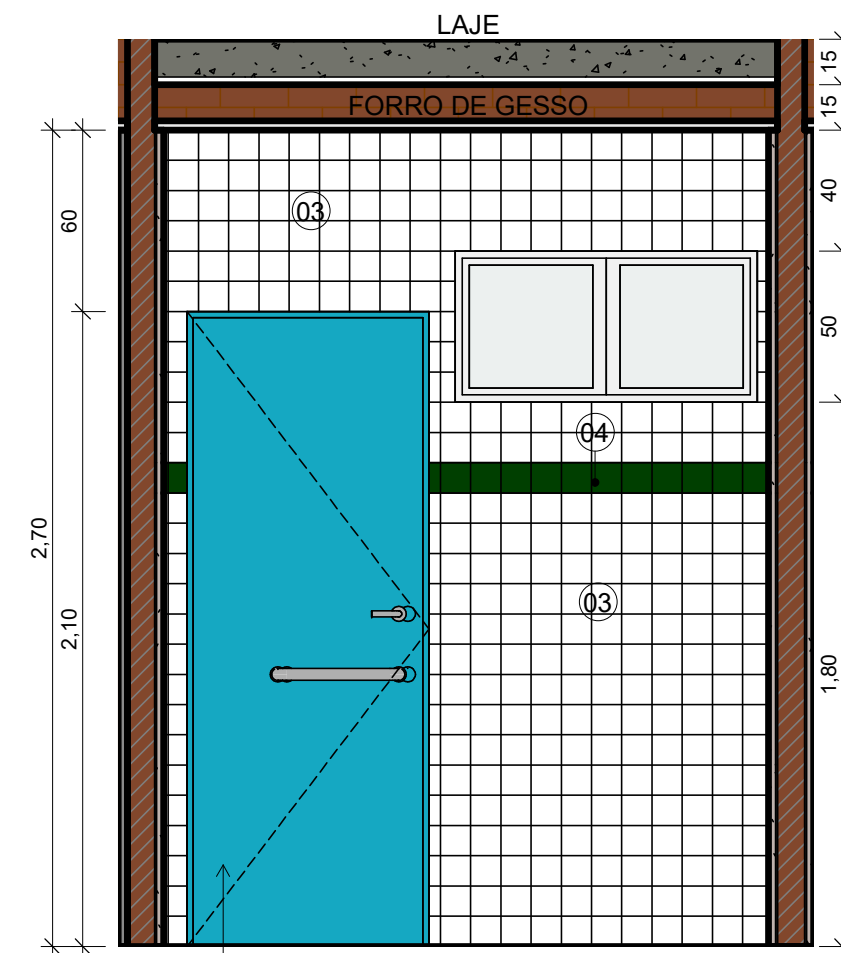

5 B.H. FUNC.
ESCALA 1:25

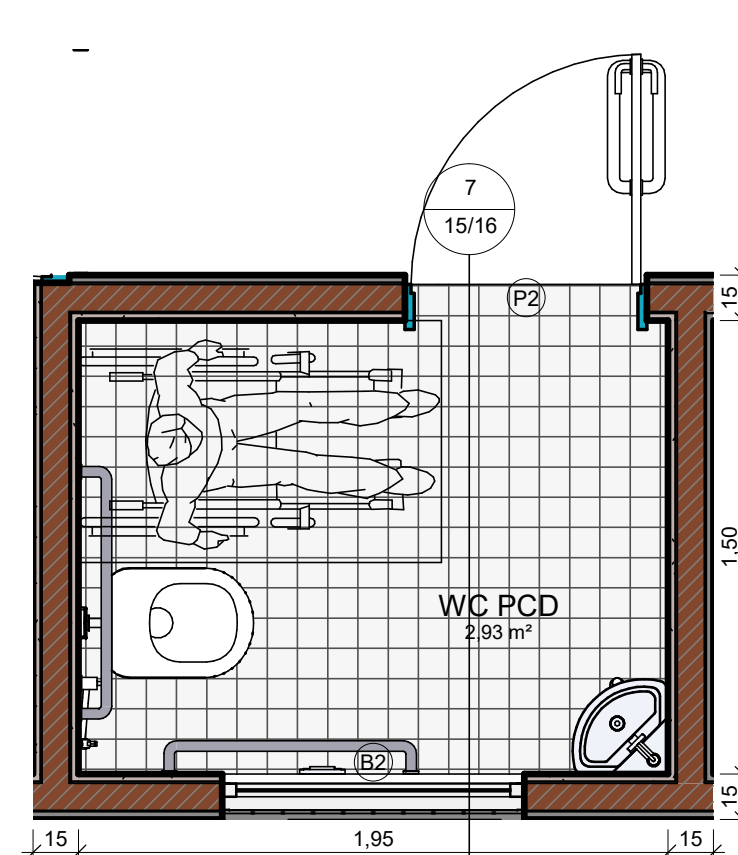

6 DETALHE B.H. PCD
ESCALA 1:25

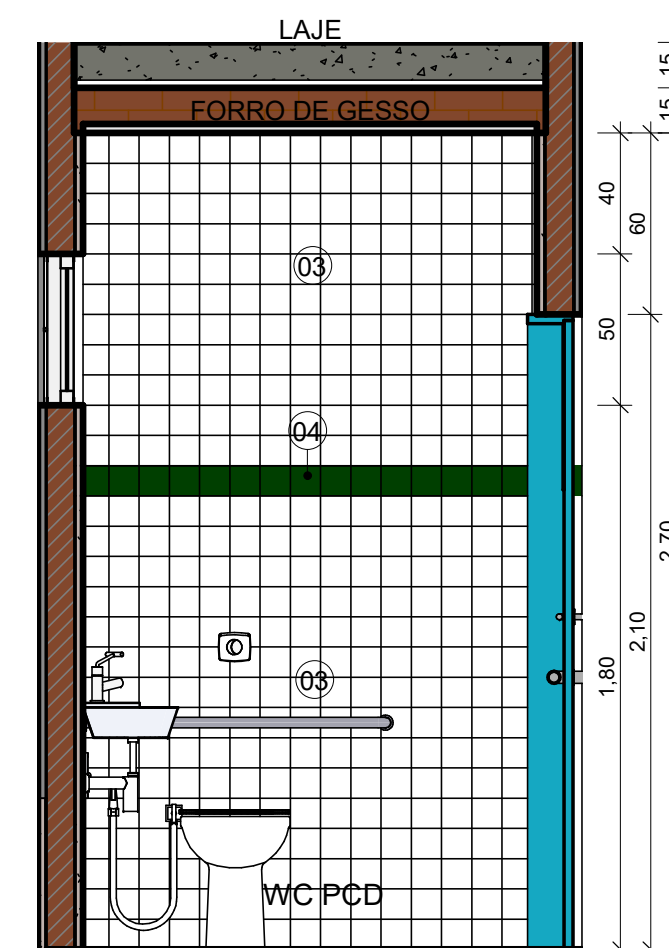

7 B.H. PCD
ESCALA 1:25

LEGENDA MATERIAIS			
01	PINTURA EM TINTA ACRÍLICA FOSCA VERBRÁS NA COR VERDE SALVIA		
02	PINTURA EM TINTA ACRÍLICA FOSCA VERBRÁS NA COR BRANCO NEVE, ref. 1600/1400		
03	REVESTIMENTO CERÂMICO BRANCO, dim. 10x10 cm, COM REJUNTE NA COR BRANCA		
04	REVESTIMENTO CERÂMICO VERDE ESCURO, dim. 10x10 cm		
05	MARQUISE EM ALUMÍNIO COMPOSTO NA COR VERBRÁS CINZA PLATINA, ref. 1303		
06	MARQUISE EM ALUMÍNIO COMPOSTO NA COR VERDE FOLHA		
 Piauí GOVERNO DO ESTADO		GOVERNO DO ESTADO DO PIAUÍ	
		SEDUC - SECRETARIA DE ESTADO DA EDUCAÇÃO	
DEPARTAMENTO: Gerência de Arquitetura e Engenharia		DESENHO: ARQ	
TÍTULO DO PROJETO: Unidade Escolar Silvestre Rocha		PRANCHA: 15/16	
ENDEREÇO DO SERVIÇO: Avenida Candido Muniz, Centro, CEP: 64480-000		ESCALA: Como indicado	
MUNICÍPIO: São João do Arraial-PI	ZONA: URBANA	DATA DA VISITA: 25/02/2021	
TIPO DE PROJETO: Reforma e Ampliação		REGISTRO CAU: 226598-2	
LEVANTAMENTO REALIZADO POR: Eng. Dominique de Oliveira Moura, CREA 1916596924		EMPRESA: Dastos Engenharia LTDA CNPJ 40.194.381/0001-01	
ARQUITETO DO PROJETO DE REFORMA: YLANA LEAL MELO DE OLIVEIRA		COORDENADORAS DO PROJETO: Maria Tereza Vilar - CAU A177680-0 Paula Luz Tavares - CREA 1917721161	
DATA: 07/07/2021	FASE: PROJETO BÁSICO	DESENHO: Autor	
TÍTULO DO DESENHO DETALHE BANHEIROS			

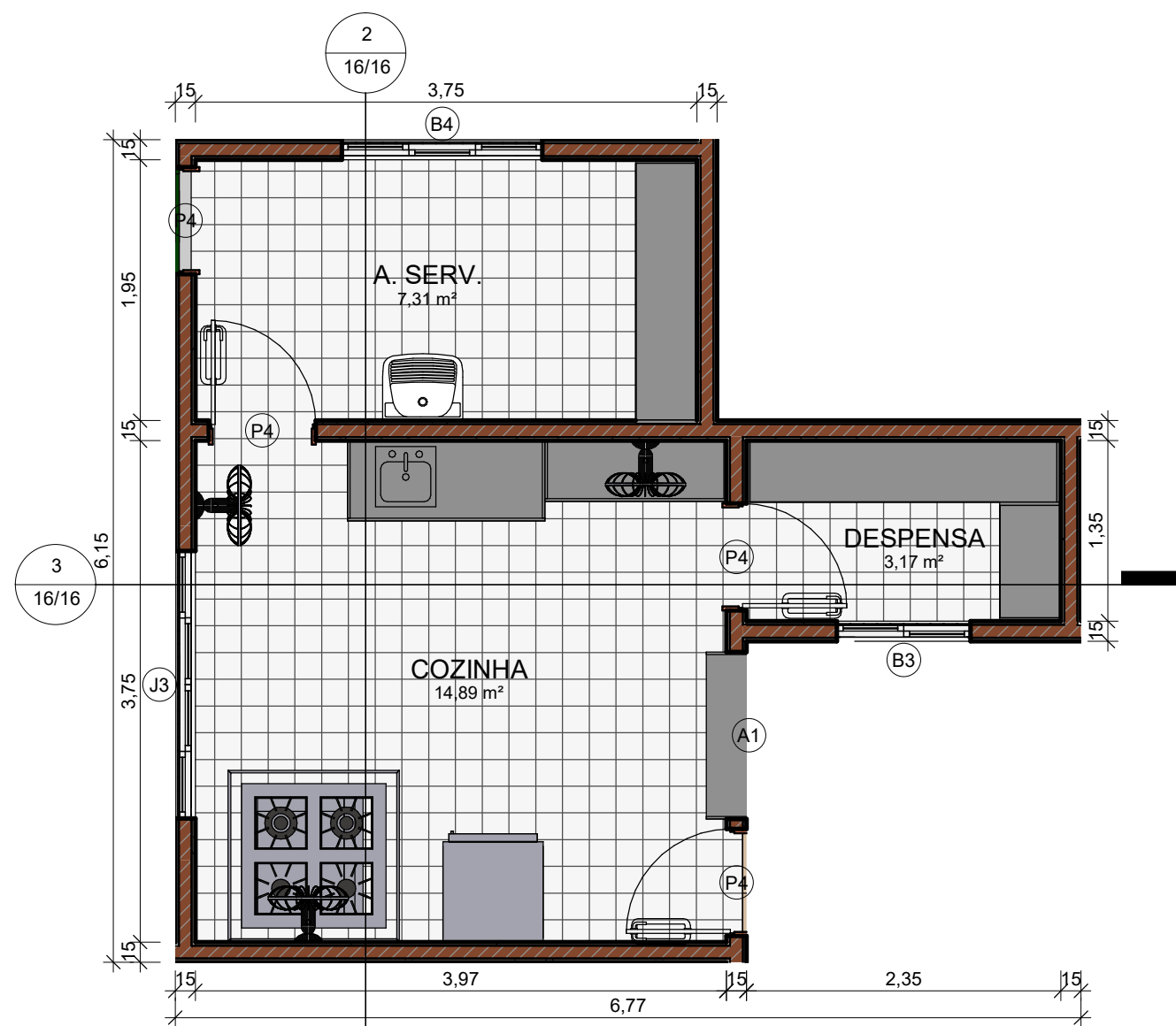

1 DETALHE COZINHA E A.S.
ESCALA 1 : 50

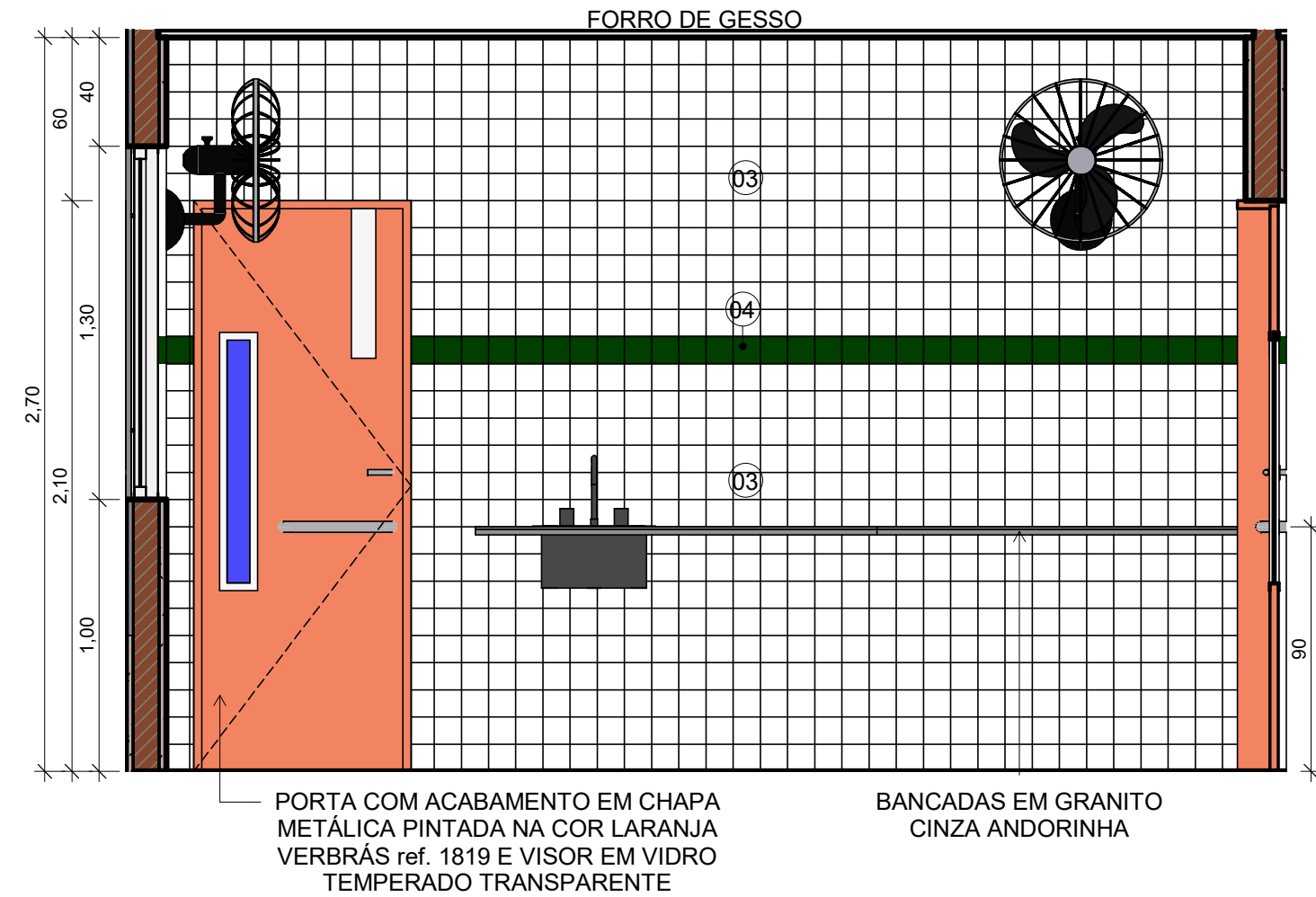

3 COZINHA E A.S. 2
ESCALA 1 : 25

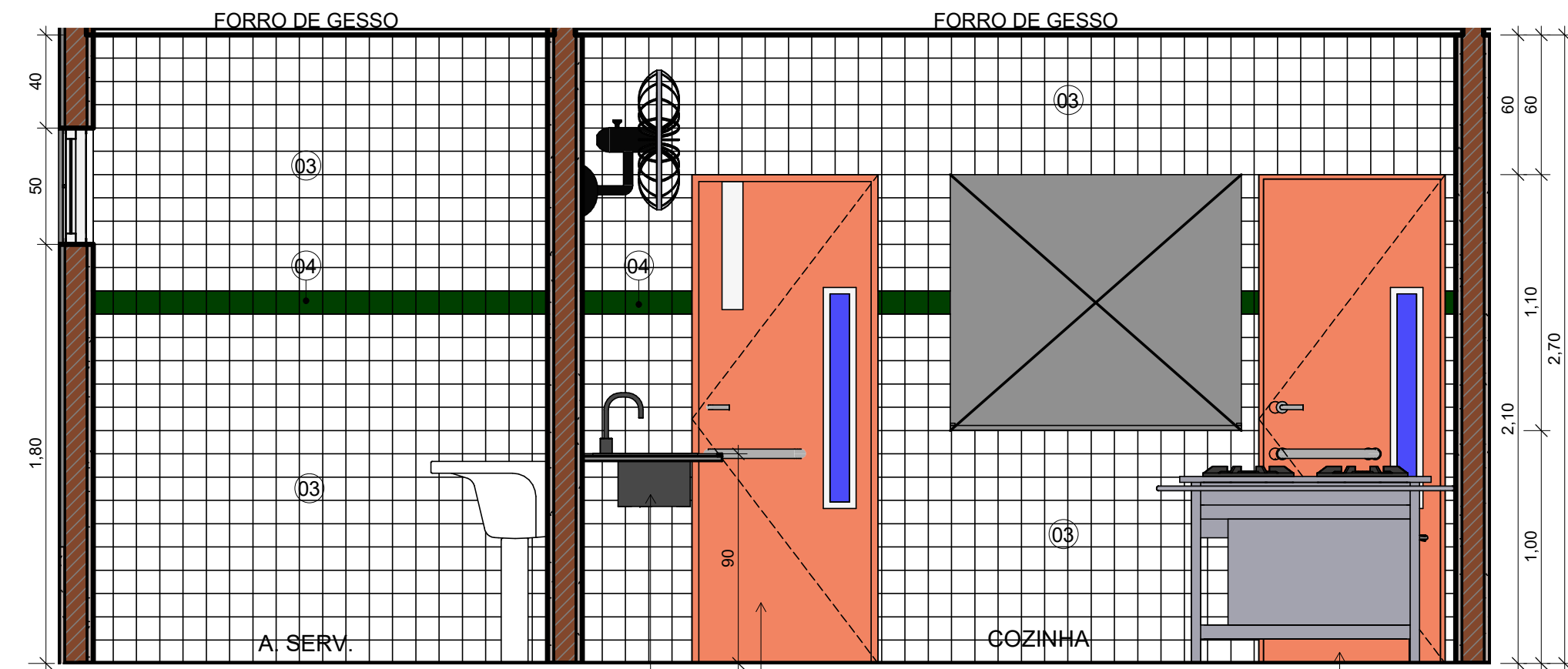

2 COZINHA E A.S.
ESCALA 1 : 25

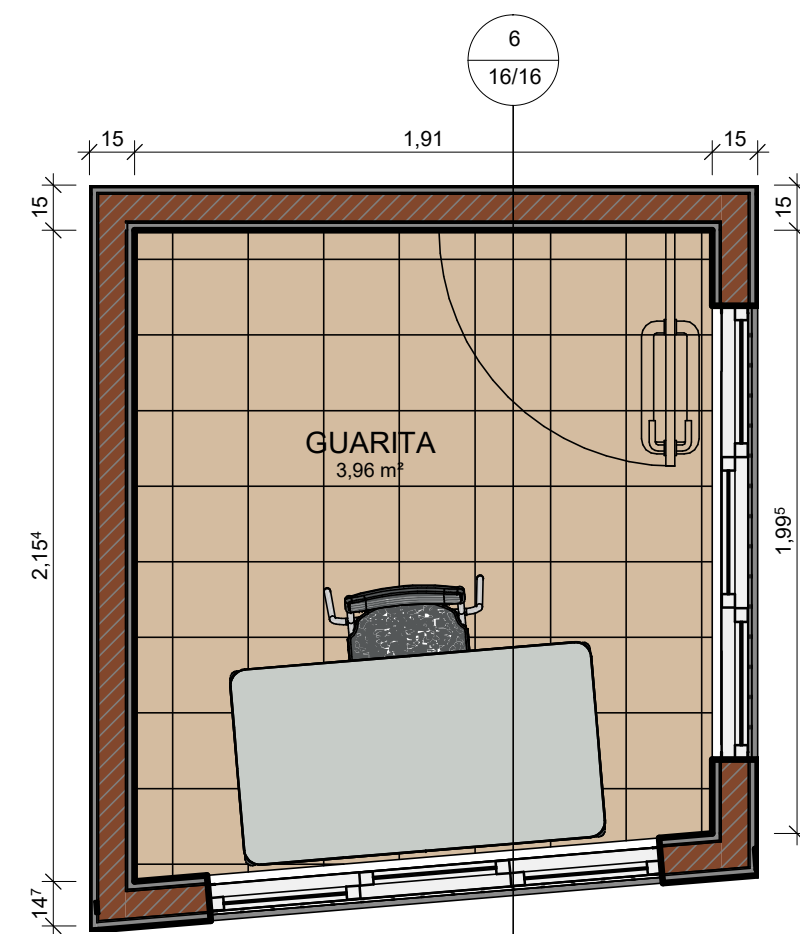

4 DETALHE GUARITA
ESCALA 1 : 25

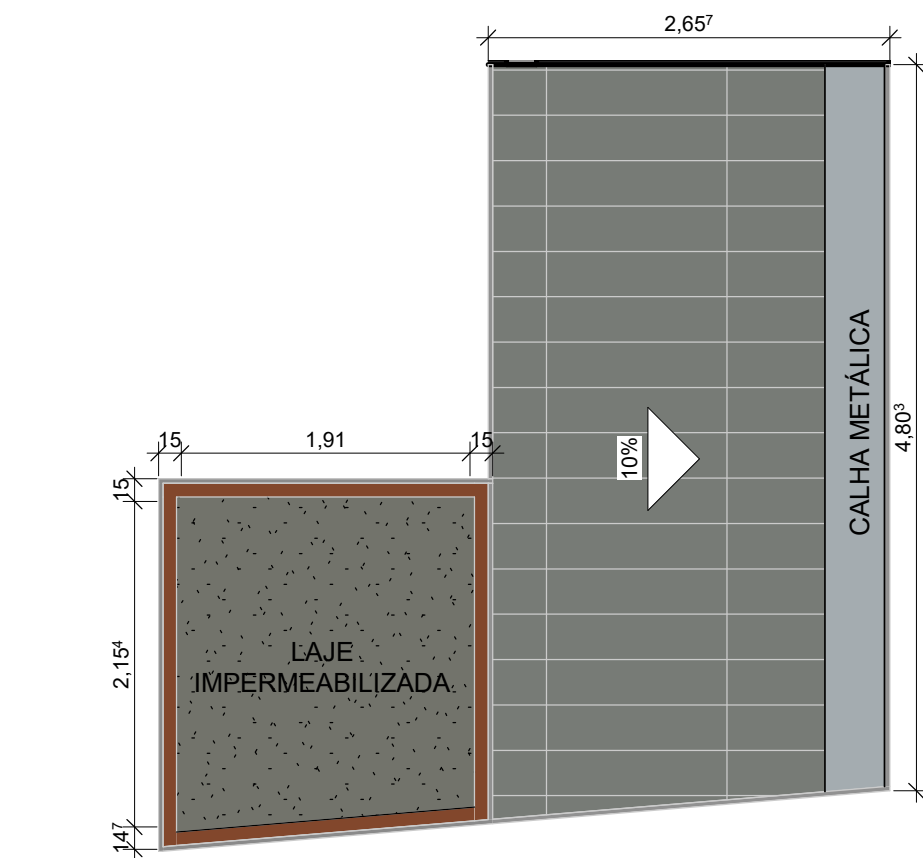

5 DETALHE GUARITA - COBERTURA
ESCALA 1 : 50

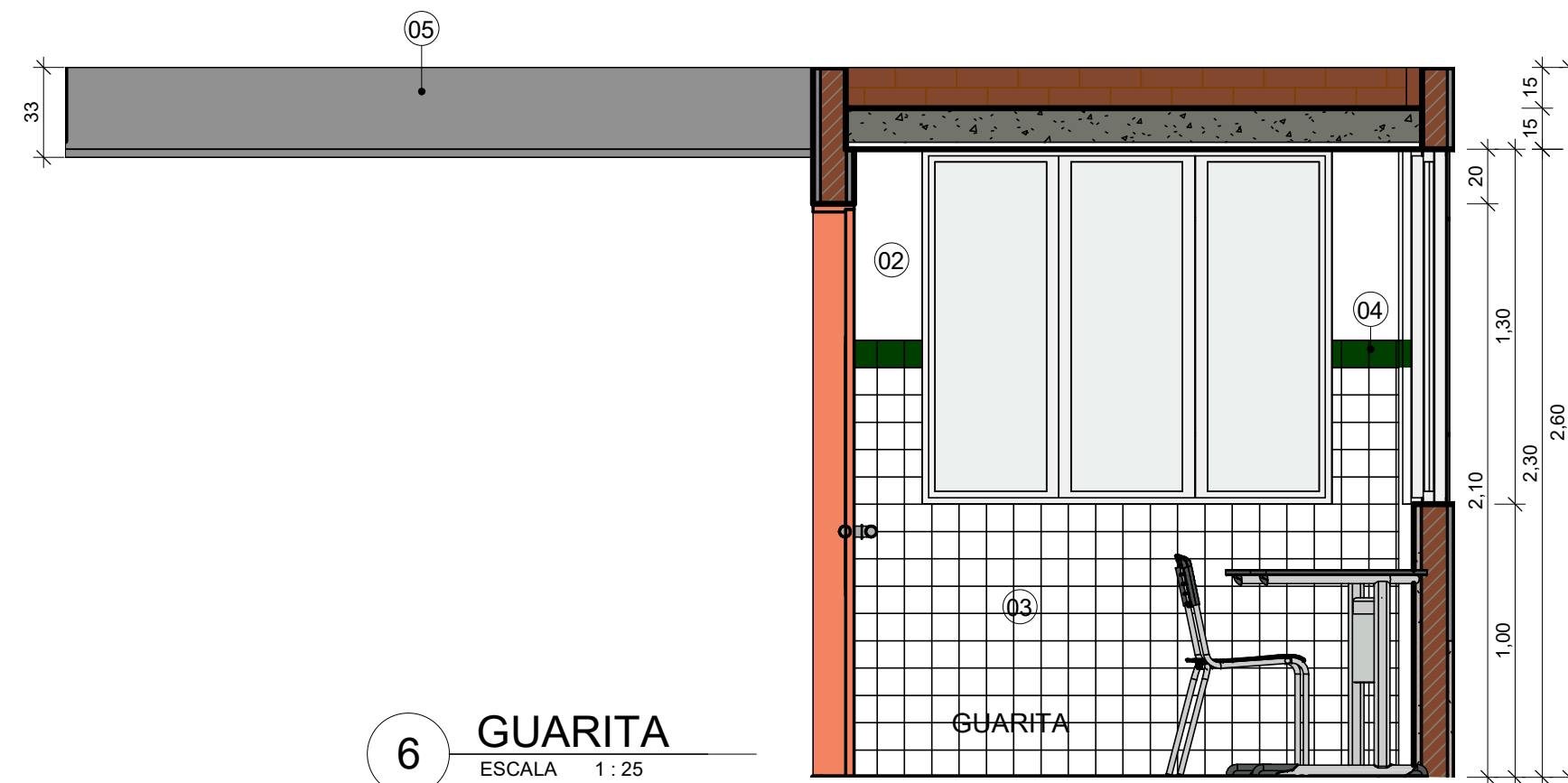

6 GUARITA
ESCALA 1 : 25

LEGENDA MATERIAIS	
01	PINTURA EM TINTA ACRÍLICA FOSCA VERBRÁS NA COR VERDE SALVIA
02	PINTURA EM TINTA ACRÍLICA FOSCA VERBRÁS NA COR BRANCO NEVE, ref. 1600/1400
03	REVESTIMENTO CERÂMICO BRANCO, dim. 10x10 cm, COM REJUNTE NA COR BRANCA
04	REVESTIMENTO CERÂMICO VERDE ESCURO, dim. 10x10 cm
05	MARQUISE EM ALUMÍNIO COMPOSTO NA COR VERBRÁS CINZA PLATINA, ref. 1303
06	MARQUISE EM ALUMÍNIO COMPOSTO NA COR VERDE FOLHA

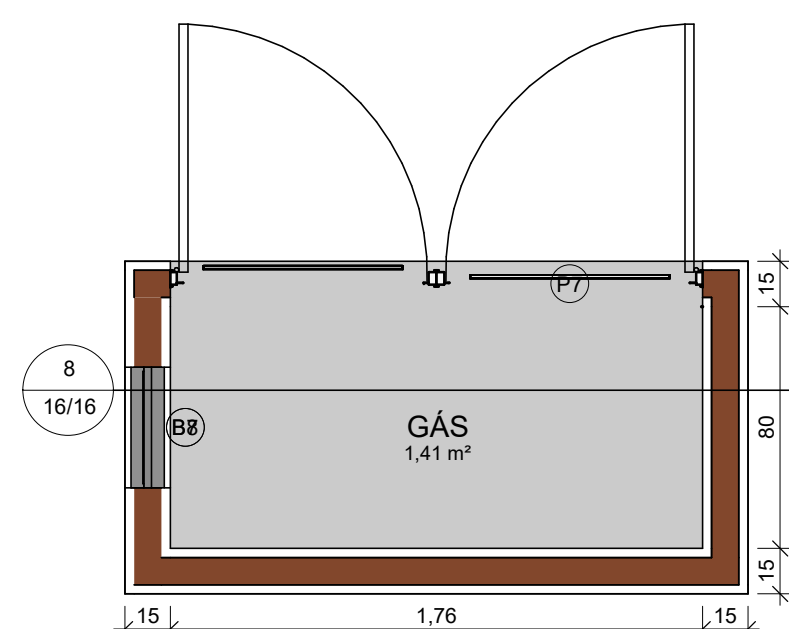

7 DETALHE GÁS
ESCALA 1 : 25

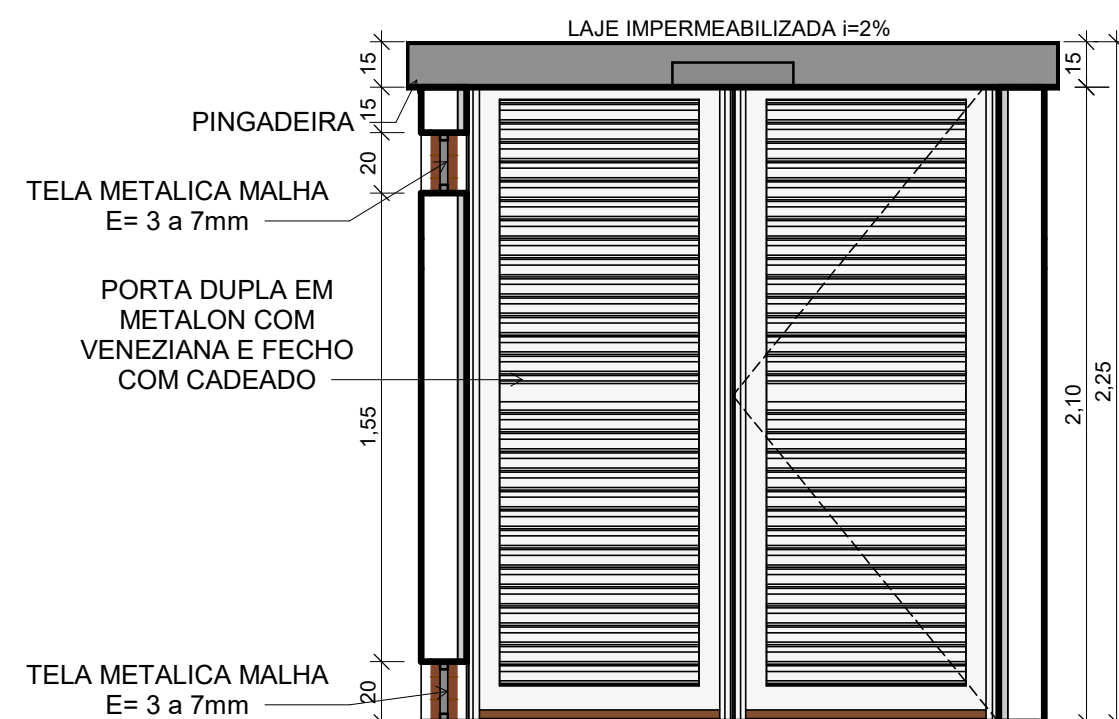

8 GÁS
ESCALA 1 : 25

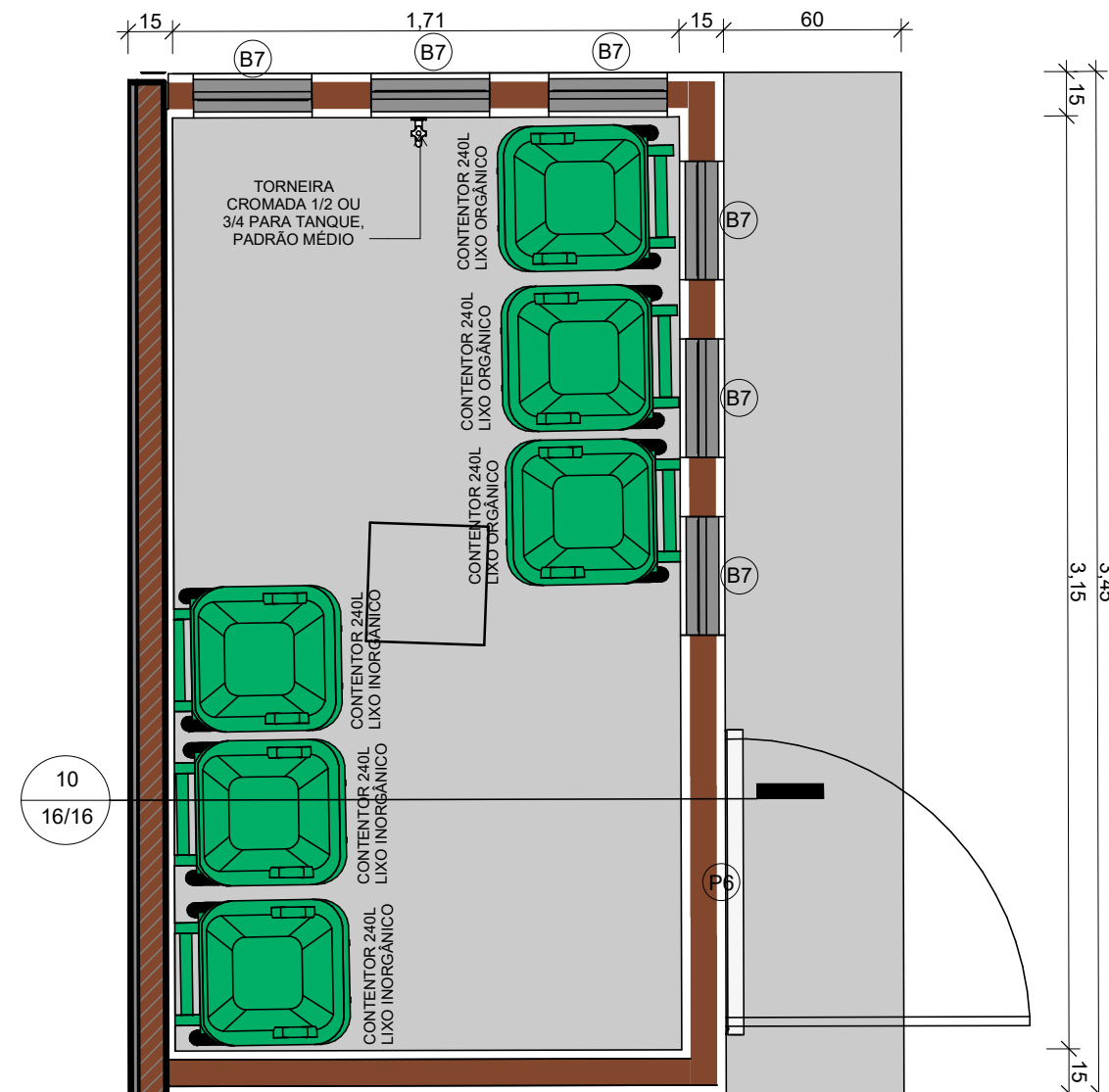

9 DETALHE LIXO
ESCALA 1 : 25

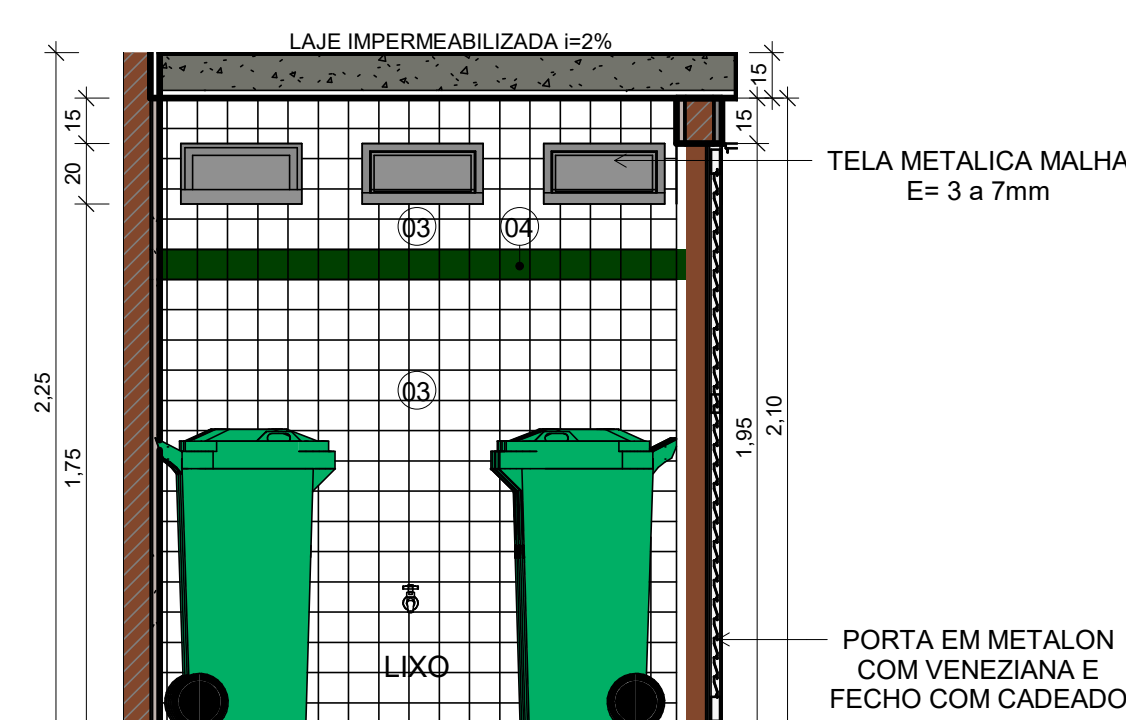

10 LIXO
ESCALA 1 : 25

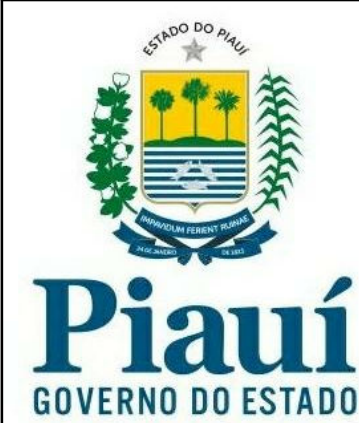

GOVERNO DO ESTADO DO PIAUÍ

SEDUC - SECRETARIA DE ESTADO DA EDUCAÇÃO

DEPARTAMENTO: Gerência de Arquitetura e Engenharia	DESENHO: ARQ
TÍTULO DO PROJETO: Unidade Escolar Silvestre Rocha	PRANCHA: 16/16
ENDEREÇO DO SERVIÇO: Avenida Candido Muniz, Centro, CEP: 64480-000	ESCALA: Como indicado
MUNICÍPIO: São João do Arraial-PI	ZONA: URBANA
TIPO DE PROJETO: Reforma e Ampliação	LEVANTAMENTO REALIZADO POR: Eng. Dominique de Oliveira Moura, CREA 1916596924
ARQUITETO DO PROJETO DE REFORMA: YLANA LEAL MELO DE OLIVEIRA	REGISTRO CAU: 226598-2
COORDENADORAS DO PROJETO: Maria Tereza Vilar - CAU A177680-0 Paula Luz Tavares - CREA 1917721161	EMPRESA: Dastos Engenharia LTDA CNPJ 40.194.381/0001-01
DATA: 07/07/2021	FASE: PROJETO BÁSICO
TÍTULO DO DESENHO: DETALHE COZINHA, Á. SERVIÇO, DESPENSA, GUARITA, LIXO E GÁS	DESENHO: Autor